

- En el trimestre octubre-diciembre de 2021, los ocupados informales crecieron 13,3%, equivalente a 288.393 personas.
- En el mismo período, la estimación de la tasa de ocupación informal fue 28,3%, con un alza de 1,3 puntos porcentuales (pp.) en doce meses.
- Según sector económico, el ascenso se debió, principalmente, a comercio (13,7%) y construcción (21,4%).
- El alza de los ocupados informales fue incidida por trabajadores por cuenta propia (23,5%) y personal de servicio doméstico (39,5%).

## ■ Tasa de ocupación informal (%), según sexo, total país

trimestres móviles

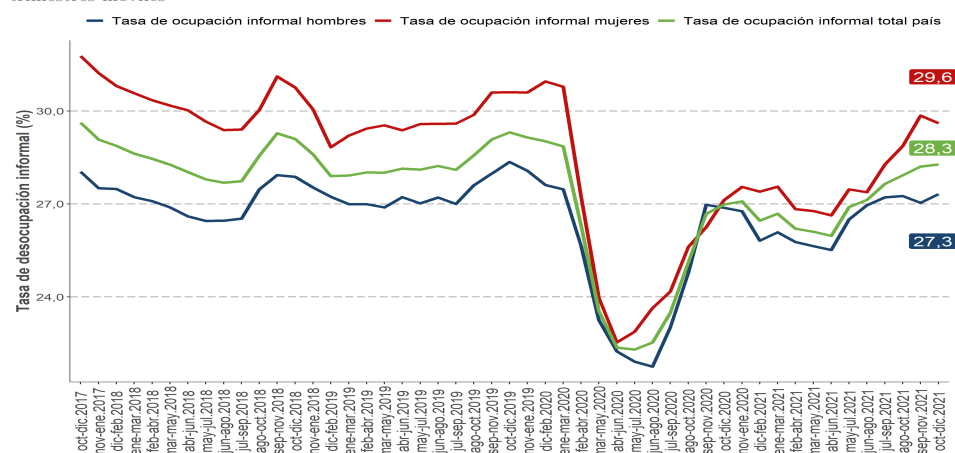

## Tasa de ocupación informal

En el trimestre octubre-diciembre de 2021, la tasa de ocupación informal alcanzó 28,3%, creciendo 1,3 pp. en doce meses, debido a que la expansión de los ocupados informales (13,3%) fue mayor que la registrada por el total de ocupados (8,1%).

La variación positiva de los ocupados informales, según sexo, fue influida tanto por las mujeres (21,9%) como por los hombres (7,4%). En el mismo período, la tasa de ocupación informal femenina fue 29,6% y la masculina, 27,3%, con variaciones de 2,5 pp. y 0,4 pp., respectivamente.

## Análisis por tramo etario

La expansión de los ocupados informales estuvo motivada, principalmente, por los tramos 25-34 años (12,3%) y 45-54 años (13,0%).

Según sexo, el alza en los hombres fue incidida por el tramo 55-64 años (11,9%) y en las mujeres por el tramo 25-34 años (24,0%).

Las tasas de ocupación informal más altas del trimestre se evidenciaron en los tramos 65 años y más (51,6%) y 15-24 años (37,1%). Se observa que la ocupación informal prevalece en los tramos etarios extremos, afectando a las personas mayores y jóvenes.

| TRIMESTRE MÓVIL<br>(octubre-diciembre de 2021)               |       |                |
|--|-------|----------------|
| Principales indicadores                                      |       |                |
|  | Tasa  | Var 12 M (pp.) |
| Tasa de ocupación informal                                   | 28,3% | 1,3            |
| Tasa de ocupación informal excluyendo al sector agropecuario | 27,7% | 1,5            |
| Tasa de ocupación en el sector informal                      | 17,8% | 1,8            |

| Ocupados  |                           |              |
|---|---------------------------|--------------|
|   | Total nacional (en miles) | Var 12 M (%) |
| Ocupados informales                               | 2.453,70                  | 13,3         |
| Ocupados informales fuera del sector agropecuario | 2.250,70                  | 15,0         |
| Ocupados en el sector informal                    | 1.546,25                  | 20,7         |

## TRIMESTRES MÓVILES (2020- 2021)

| Tasa de Ocupación Informal (%) | oct-dic | nov-ene | dic-feb | ene-mar | feb-abr | mar-may | abr-jun | may-jul | jun-ago | jul-sep | ago-oct | sep-nov | oct-dic |
|--------------------------------|---------|---------|---------|---------|---------|---------|---------|---------|---------|---------|---------|---------|---------|
| Total país                     | 27,0    | 27,1    | 26,5    | 26,7    | 26,2    | 26,1    | 26,0    | 26,9    | 27,1    | 27,7    | 27,9    | 28,2    | 28,3    |
| Mujeres                        | 27,1    | 27,5    | 27,4    | 27,6    | 26,8    | 26,8    | 26,6    | 27,5    | 27,4    | 28,3    | 28,9    | 29,9    | 29,6    |
| Hombres                        | 26,9    | 26,8    | 25,8    | 26,1    | 25,8    | 25,6    | 25,5    | 26,5    | 27,0    | 27,2    | 27,3    | 27,0    | 27,3    |

Para mayor información **ine.cl**

<sup>1</sup>El INE está realizando todos los esfuerzos metodológicos para seguir elaborando y difundiendo las estimaciones de los principales indicadores a nivel nacional y regional, de acuerdo con los criterios de calidad estadística institucionales. Para más información ver nota técnica N°23 sobre impacto COVID-19 en la ENE.

## Principales indicadores

### Actividad económica<sup>2</sup>

La expansión en doce meses de los ocupados informales (13,3%) estuvo influida, principalmente, por comercio (13,7%) y construcción (21,4%).

En igual período, el crecimiento de los hombres informales (7,4%), estuvo incidido, en mayor medida, por construcción (21,0%) y comercio (7,1%), mientras que el alza de las mujeres informales (21,9%), fue consecuencia de comercio (20,6%) y actividades de los hogares como empleadores (39,1%).

Otras actividades de servicio (55,0%) y actividades de los hogares como empleadores (50,2%) registraron las mayores tasas de ocupación informal.

### Análisis por grupo ocupacional<sup>3</sup>

Las principales incidencias en el ascenso en doce meses de los ocupados informales (13,3%) provinieron de trabajadores de los servicios y comercios (24,2%) y artesanos y operarios de oficios (14,6%).

Según sexo, el alza en los hombres fue incidida por artesanos y operarios de oficios (17,5%) y en las mujeres por trabajadoras de los servicios y comercios (34,6%).

### Variación a 12 meses de ocupados informales e incidencias<sup>†</sup> según ramas de actividad económica, total país

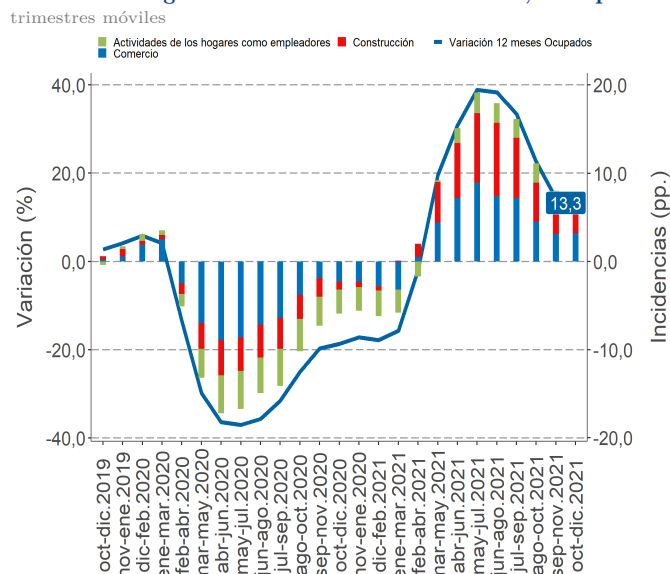

<sup>†</sup> Corresponden a los tres sectores económicos que registraron las mayores incidencias positivas en el último trimestre móvil.

La mayor tasa de ocupación informal se observó en agricultores, trabajadores agropecuarios y pesqueros (52,7%) y artesanos y operarios de oficios (46,5%).

### Ocupados informales según grupo ocupacional (CIUO 08.CL), total país

octubre-diciembre de 2021

| Grupo ocupacional<br>CIUO 08.CL                       | Tasa de ocupación<br>informal (%) | Ocupados informales<br>(en miles) | Variación 12 meses |             |                               |
|---|-----------------------------------|-----------------------------------|--------------------|-------------|-------------------------------|
|   |                                   |                                   | en miles           | (%)         | incidencia (pp.) <sup>†</sup> |
| <b>Total nacional</b>                                 | <b>28,3</b>                       | <b>2.453,70</b>                   | <b>288,39</b>      | <b>13,3</b> | -                             |
| Directivos y gerentes                                 | 4,9                               | 17,60 (*)                         | -2,01              | -10,3       | -0,1                          |
| Profesionales, científicos e intelectuales            | 14,6                              | 191,01                            | 26,17              | 15,9        | 1,2                           |
| Técnicos y profesionales de nivel medio               | 11,9                              | 122,85                            | -2,84              | -2,3        | -0,1                          |
| Personal de apoyo administrativo                      | 7,7                               | 37,56                             | -8,62              | -18,7       | -0,4                          |
| Trabajadores de los servicios y comercios             | 36,3                              | 662,27                            | 129,07             | 24,2        | 6,0                           |
| Agricultores, trabajadores agropecuarios, y pesqueros | 52,7                              | 116,30                            | 9,11               | 8,5         | 0,4                           |
| Artesanos y operarios de oficios                      | 46,5                              | 530,67                            | 67,67              | 14,6        | 3,1                           |
| Operadores de máquinas y ensambladores                | 26,7                              | 182,69                            | 17,15              | 10,4        | 0,8                           |
| Ocupaciones elementales                               | 36,7                              | 578,94                            | 47,18              | 8,9         | 2,2                           |
| No identificado                                       | 6,7 (**)                          | 1,96 (**)                         | -1,24              | -38,8       | -0,1                          |
| Sin clasificación                                     | 81,9 (**)                         | 11,87 (**)                        | 6,77               | 132,7       | 0,3                           |

(†) La suma de las incidencias es igual a la variación porcentual y puede diferir en el total al sumar con mayor número de decimales.

(\*) Estimación poco fiable (coeficiente de variación mayor a 15% y menor o igual a 30%. En el caso de estimaciones de razón, no cumple con el umbral de aceptación asociado a su error estándar).

(\*\*) Estimación no fiable (número de casos muestrales menor a 60, grados de libertad menores a 9 o coeficiente de variación mayor a 30%).

### Análisis por categoría ocupacional

La expansión de 13,3% de los ocupados informales respecto a igual trimestre del año anterior se debió a los crecimientos de trabajadores por cuenta propia (23,5%), personal de servicio doméstico (39,5%) y empleadores (48,5%). Por otro lado, se contrajeron asalariados públicos (-2,6%), familiar no remunerado del hogar (-2,6%) y asalariados privados (-0,1%).

Tanto en mujeres ocupadas informales (21,9%) como en hombres (7,4%) la variación estuvo influida por traba-

jadores por cuenta propia, con alzas de 30,8% y 18,6%, en cada caso.

Los trabajadores por cuenta propia y los asalariados privados representaron 84,5% del total de ocupados informales, registrando tasas de ocupación informal de 70,9% y 14,7%, respectivamente.

Las mayores tasas de ocupación informal se consignaron en trabajadores por cuenta propia (70,9%) y personal de servicio doméstico (49,9%).

<sup>2</sup> Se refiere al sector al que pertenece la unidad económica que le paga el sueldo a la persona ocupada, o de la que es dueño, por lo que la rama de actividad económica puede diferir de aquella donde trabaja el ocupado, para los casos en que la persona sea subcontratada.

<sup>3</sup> Adaptación nacional del Clasificador Internacional Uniforme de Ocupaciones del año 2008 (CIUO 08.CL).

## Distribución de ocupados informales según categoría en la ocupación, total país

trimestres móviles

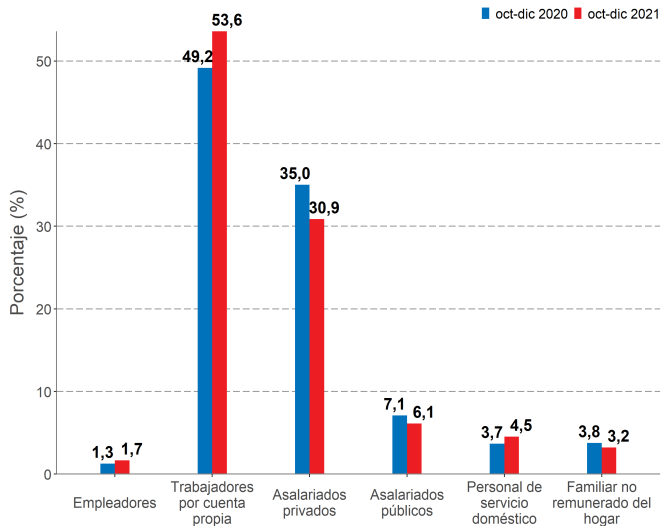

## Trabajadores por cuenta propia informales

En doce meses, los trabajadores por cuenta propia informales se expandieron 23,5%, incididos tanto por mujeres (30,8%) como por hombres (18,6%). Según sector de actividad, la expansión estuvo liderada por comercio (29,5%) y construcción (30,0%).

## Asalariados informales

En doce meses, los asalariados informales totales retrocedieron 0,5%, incididos tanto por asalariados públicos (-2,6%) como por asalariados privados (-0,1%). Según sector de actividad, la disminución de los asalariados privados informales se explicó por comercio (-10,7%) y servicios administrativos y de apoyo (-29,3%).

## Análisis por tipo de unidad de producción

La tasa de ocupación informal fuera del sector informal se ubicó en 10,6%, disminuyendo 0,5 pp. en doce meses. Este indicador se compone del porcentaje de ocupados informales en unidades económicas formales (sector formal), que decreció 0,9 pp. y se situó en 9,0%, además, del porcentaje de ocupados informales en el sector de hogares como empleadores, que alcanzó 1,6%, avanzando 0,4 pp.

## Ocupados informales según categoría en la ocupación, total país<sup>4</sup>

octubre-diciembre de 2021

| Categoría en la ocupación        | Tasa de ocupación informal (%) | Ocupados informales (en miles) | Variación 12 meses |             |                              |
|----------------------------------|--------------------------------|--------------------------------|--------------------|-------------|------------------------------|
|                                  |                                |                                | en miles           | %           | incidencia (pp) <sup>†</sup> |
| <b>Total</b>                     | <b>28,3</b>                    | <b>2.453,70</b>                | <b>288,39</b>      | <b>13,3</b> | <b>-</b>                     |
| Empleadores                      | 14,4                           | 40,57                          | 13,25              | 48,5        | 0,6                          |
| Trabajadores por cuenta propia   | 70,9                           | 1.315,38                       | 250,67             | 23,5        | 11,6                         |
| Asalariados sector privado       | 14,7                           | 757,26                         | -0,98              | -0,1        | 0,0                          |
| Asalariados sector público       | 13,6                           | 150,04                         | -3,94              | -2,6        | -0,2                         |
| Personal de servicio doméstico   | 49,9                           | 111,24                         | 31,52              | 39,5        | 1,5                          |
| Familiar no remunerado del hogar | 100,0                          | 79,21                          | -2,11              | -2,6        | -0,1                         |

<sup>†</sup> La suma de las incidencias es igual a la variación porcentual y puede diferir en el total al sumar con mayor número de decimales.

## Variación a 12 meses de asalariados informales e incidencias, total país

trimestres móviles

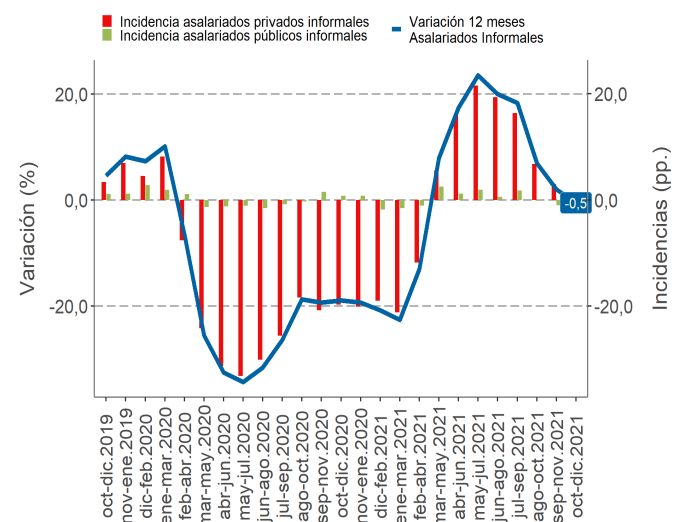

Según sexo, la tasa de ocupación informal fuera del sector informal femenina anotó 12,9%, con una expansión de 0,4 pp. en términos anuales. Por su parte, para los hombres consiguó una baja de 1,2 pp. y alcanzó 9,0%.

En tanto, la tasa de ocupación en el sector informal fue 17,8%, aumentando 1,8 pp. en doce meses.

<sup>4</sup>En el anexo del boletín se encuentra una versión extendida de esta tabla, desagregada por sexo.

## Informalidad según tipo de unidad de producción, adaptación nacional de la matriz Hussmanns, total país

Porcentaje sobre el total de ocupados

octubre-diciembre de 2021

| Sector                     | Trabajadores   |             |            |            |                        |                    |                    |             |                    |            |            | Subtotal    |             |
|----------------------------|----------------|-------------|------------|------------|------------------------|--------------------|--------------------|-------------|--------------------|------------|------------|-------------|-------------|
|                            | Independientes |             |            |            | Familiar no remunerado | Dependientes       |                    |             |                    |            |            |             |             |
|                            | Cuenta propia  |             | Empleador  |            |                        | Asalariado privado | Asalariado Público |             | Servicio Doméstico |            |            |             |             |
|                            | Formal         | Informal    | Formal     | Informal   | Formal                 |                    | Informal           | Formal      | Informal           | Formal     | Informal   |             |             |
| Sector formal              | 6,2            |             | 2,8        |            | 0,5                    | 50,0               | 6,7                | 11,0        | 1,7                |            |            | 70,0        | 9,0         |
| Sector informal            |                | 15,2        |            | 0,5        | 0,4                    | 0,1                | 1,7                |             |                    |            |            | 0,1         | 17,7        |
| Sector hogares             |                |             |            |            |                        | 0,3                | 0,3                |             |                    | 1,3        | 1,3        | 1,6         | 1,6         |
| <b>Total<sup>(†)</sup></b> | <b>6,2</b>     | <b>15,2</b> | <b>2,8</b> | <b>0,5</b> | <b>0,9</b>             | <b>50,4</b>        | <b>8,7</b>         | <b>11,0</b> | <b>1,7</b>         | <b>1,3</b> | <b>1,3</b> | <b>71,7</b> | <b>28,3</b> |

Nota: Las casillas vacías hacen referencia a ocupaciones que por definición no existen en el tipo de unidad de producción en cuestión.

(†) La suma total de cada categoría puede diferir a causa del número de decimales.

## Horas Habituales

### Horas habituales

En relación a las horas habitualmente trabajadas, en la expansión de los ocupados informales destacaron quienes trabajaron tiempo parcial o 30 horas, que registraron un crecimiento de 13,2%. Esta variación se debió al aumento de aquellos que lo hicieron en forma voluntaria (28,5%). Le siguió el tramo de 31 a 44 horas que se expandió 21,1% y el tramo de 46 y más horas que aumentó 8,8%.

Dentro del tramo de menos de 45 horas, 69,7% de los ocupados informales trabajó entre 1-30 horas semanales. De ese grupo, 28,5% lo hizo a tiempo parcial involuntario y 67,5% a tiempo parcial voluntario.

Respecto a las horas habitualmente trabajadas se observó que, en promedio, los ocupados formales trabajaron 10,8 horas más que los informales. Según categoría ocupacional, la mayor diferencia se evidenció en personal de servicio doméstico (13,0 horas), seguido de trabajadores por cuenta propia (12,6 horas).

### Promedio de horas habitualmente trabajadas, según categoría en la ocupación, total país

trimestre octubre-diciembre de 2021

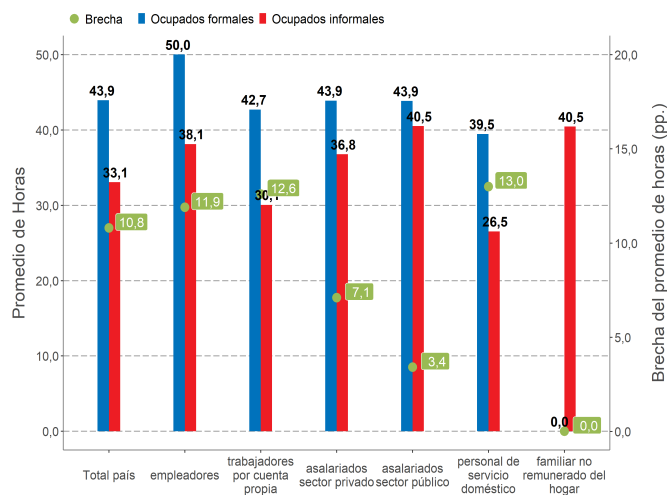

### Ocupados informales según tramos de horas habitualmente trabajadas, total país

trimestre octubre-diciembre de 2021

| Tramos de horas semanales trabajadas | Ocupados informales        |           |   |                        |
|--------------------------------------|----------------------------|-----------|---|------------------------|
|                                      | Tasa de ocupación informal | en miles  | Porcentaje sobre total de ocupados informales | Variación 12 meses (%) |
| Total                                | 28,3                       | 2.453,70  | 100,0   | 13,3                   |
| 1-30 <sup>†</sup>                    | 67,5                       | 1.139,00  | 46,4  | 13,2                   |
| TPV <sup>††</sup>                    | 64,4                       | 768,69    | 67,5  | 28,5                   |
| TPI <sup>†††</sup>                   | 74,2                       | 325,10    | 28,5  | -12,4                  |
| Sin clasificación                    | 81,9                       | 45,21     | 4,0   | 22,4                   |
| 31-44                                | 27,1                       | 494,70    | 20,2  | 21,1                   |
| 45                                   | 10,2                       | 376,90    | 15,4  | 8,7                    |
| 46 y más                             | 29,2                       | 422,66    | 17,2  | 8,8                    |
| Sin información                      | 51,6                       | 20,44 (*) | 0,8   | 30,7                   |

(†) Este tramo corresponde a los Ocupados con jornada a tiempo parcial, según lo ha definido el Código del Trabajo en su artículo 40 bis.

(††) Ocupados a tiempo parcial voluntario. Porcentaje de participación (%) sobre el total de ocupados a tiempo parcial (formal o informal).

(†††) Ocupados tiempo parcial involuntario. Porcentaje de participación (%) sobre el total del total de ocupados a tiempo parcial (formal o informal).

(\*) Estimación poco fiable (coeficiente de variación mayor a 15% y menor o igual a 30%. En el caso de estimaciones de razón, no cumple con el umbral de aceptación asociado a su error estándar).

## Anexo 1: Ocupados informales según categoría en la ocupación

### Ocupados informales según categoría en la ocupación, total país octubre-diciembre de 2021

| Categoría en la ocupación        | Ambos sexos                    |                              |                    |               |                  |                                | Hombres                      |                    |              |                  |                                |                              | Mujeres            |               |                  |  |  |  |
|----------------------------------|--------------------------------|------------------------------|--------------------|---------------|------------------|--------------------------------|------------------------------|--------------------|--------------|------------------|--------------------------------|------------------------------|--------------------|---------------|------------------|--|--|--|
|                                  | Tasa de ocupación informal (%) | Ocupados informales en miles | Variación 12 meses |               |                  | Tasa de ocupación informal (%) | Ocupados informales en miles | Variación 12 meses |              |                  | Tasa de ocupación informal (%) | Ocupados informales en miles | Variación 12 meses |               |                  |  |  |  |
|                                  |                                |                              | %                  | en miles      | Incidencia (pp)† |                                |                              | %                  | en miles     | Incidencia (pp)† |                                |                              | %                  | en miles      | Incidencia (pp)† |  |  |  |
| <b>Total</b>                     | <b>28,3</b>                    | <b>2.453,70</b>              | <b>13,3</b>        | <b>288,39</b> | <b>-</b>         | <b>27,3</b>                    | <b>1.378,14</b>              | <b>7,4</b>         | <b>94,99</b> | <b>-</b>         | <b>29,6</b>                    | <b>1.075,56</b>              | <b>21,9</b>        | <b>193,40</b> | <b>-</b>         |  |  |  |
| Empleadores                      | 14,4                           | 40,57                        | 48,5               | 13,25         | 0,6              | 15,9                           | 33,03                        | 38,7               | 9,22         | 0,7              | 10,1                           | 7,54 (**)                    | 4,03               | 114,6         | 0,5              |  |  |  |
| Trabajadores por cuenta propia   | 70,9                           | 1.315,38                     | 23,5               | 250,67        | 11,6             | 69,9                           | 752,15                       | 18,6               | 118,16       | 9,2              | 72,4                           | 563,22                       | 132,50             | 30,8          | 15,0             |  |  |  |
| Asalariados sector privado       | 14,7                           | 757,26                       | -0,1               | -0,98         | 0,0              | 15,2                           | 489,10                       | -4,2               | -21,25       | -1,7             | 14,0                           | 268,16                       | 20,26              | 8,2           | 2,3              |  |  |  |
| Asalariados sector público       | 13,6                           | 150,04                       | -2,6               | -3,94         | -0,2             | 12,7                           | 62,50                        | -17,4              | -13,14       | -1,0             | 14,3                           | 87,54                        | 9,19               | 11,7          | 1,0              |  |  |  |
| Personal de servicio doméstico   | 49,9                           | 111,24                       | 39,5               | 31,52         | 1,5              | 45,4 (**)                      | 3,91 (**)                    | 346,8              | 3,04         | 0,2              | 50,1                           | 107,33                       | 28,48              | 36,1          | 3,2              |  |  |  |
| Familiar no remunerado del hogar | 100,0                          | 79,21                        | -2,6               | -2,11         | -0,1             | 100,0                          | 37,44                        | -2,7               | -1,05        | -0,1             | 100,0                          | 41,77                        | -1,06              | -2,5          | -0,1             |  |  |  |

(†) La suma de las incidencias es igual a la variación porcentual y puede diferir en el total al sumar con mayor número de decimales.

(\*) Estimación poco fiable (coeficiente de variación mayor a 15% y menor o igual a 30%. En el caso de estimaciones de razón, no cumple con el umbral de aceptación asociado a su error estándar).

(\*\*) Estimación no fiable (número de casos muestrales menor a 60, grados de libertad menores a 9 o coeficiente de variación mayor a 30%).