

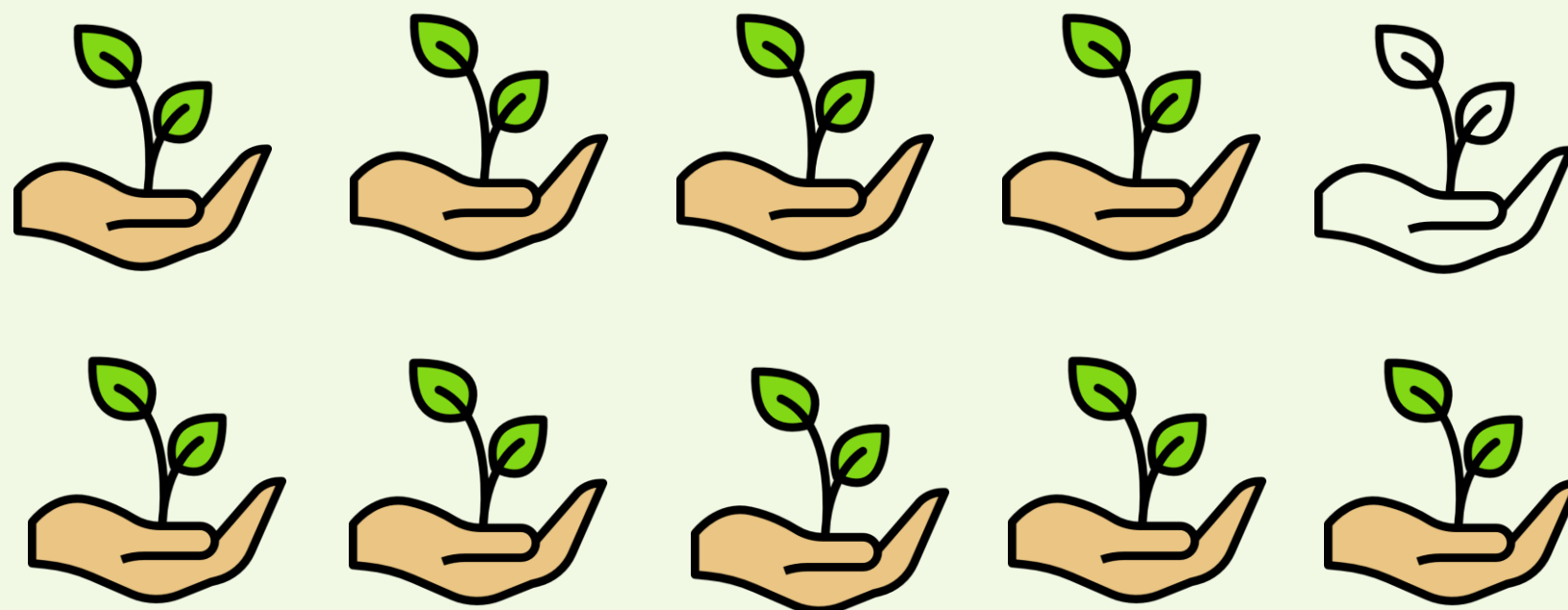

9 de cada **10** puestos de trabajo de **mujeres en la agricultura** son en labores temporales⁽¹⁾



5 de cada **10** en el caso de los hombres

⁽¹⁾ Son todas aquellas personas que poseían un acuerdo o contrato de trabajo por obra o faena o limitado a la temporada, así como quienes trabajaron a plazo fijo igual o menor a tres meses durante el año agrícola.

Fuente: Resultados preliminares de VIII Censo Nacional Agropecuario y Forestal, INE, año agrícola 2020-2021 (1 mayo 2020 -30 abril 2021).

Imagen: Flaticon.com



¿LOS HOMBRES TIENEN MÁS ESTABILIDAD LABORAL QUE LAS MUJERES EN EL AGRO?

En la agricultura, por cada **100** puestos de trabajo permanentes⁽¹⁾ ocupados por hombres, solo hay **5** puestos ocupados por mujeres.

⁽¹⁾ Corresponde a todas aquellas personas trabajadoras que poseían un acuerdo o contrato de trabajo indefinido o a plazo fijo mayor a tres meses consecutivos durante el año agrícola.

Fuente: Resultados preliminares de VIII Censo Nacional Agropecuario y Forestal, INE, año agrícola 2020-2021 (1 mayo 2020 -30 abril 2021).