

INDICADORES MENSUALES

EMPLEO TRIMESTRAL

EDICIÓN N° 94 • BOLETÍN INFORMATIVO DEL INSTITUTO NACIONAL DE ESTADÍSTICAS • 29 DE AGOSTO DE 2006

Las tasa de desocupación para el trimestre mayo-julio fue de 8,8% ■

El resultado corresponde a una muestra nueva y a proyecciones de población con base en el Censo 2002 ■



TASAS Y VARIACIONES

| |
|--|
| TASA DE DESOCUPACIÓN |
| 8,8 % |
| TASA DE OCUPACIÓN |
| 49,7 % |
| PARTICIPACIÓN DE LA FUERZA DE TRABAJO |
| 54,5 % |
| VARIACIÓN DE DESOCUPADOS |
| -12,8 % (12 MESES) |
| VARIACIÓN DE OCUPADOS |
| 0,8 % (12 MESES) |
| VARIACIÓN DE LA FUERZA DE TRABAJO |
| -0,5% (12 MESES) |

En este boletín se publican las cifras del período mayo-julio 2006 y las correspondientes al trimestre inmediatamente anterior, además de las de igual lapso de 2005. Esas dos últimas han sido ajustadas de acuerdo a un modelo matemático que permite su comparación intertemporal.

El procedimiento consistió en la aplicación de un factor de ajuste o de "suavizamiento" ⁽¹⁾ por cambio de muestra y de proyecciones de población basadas en el Censo 2002.

Este suavizamiento permite comparar la actual cifra del trimestre mayo-julio de 2006 con la del mismo trimestre del año 2005 y la del trimestre abril-junio de 2006 y se traduce en un cambio de nivel de los indicadores, tanto en términos absolutos como de tasas y proporciones para estos dos últimos periodos.

El suavizamiento completo de las principales variables que componen la Fuerza de Trabajo desagregada por región y sexo se entregará a fines de septiembre, lo que permitirá realizar análisis de series comparables desde 1996.

(1) Suavizamiento es el nombre que recibe la aplicación del modelo matemático utilizado para hacer continuas las series (empalmarlas). Ver documento metodológico en la página web www.ine.cl.

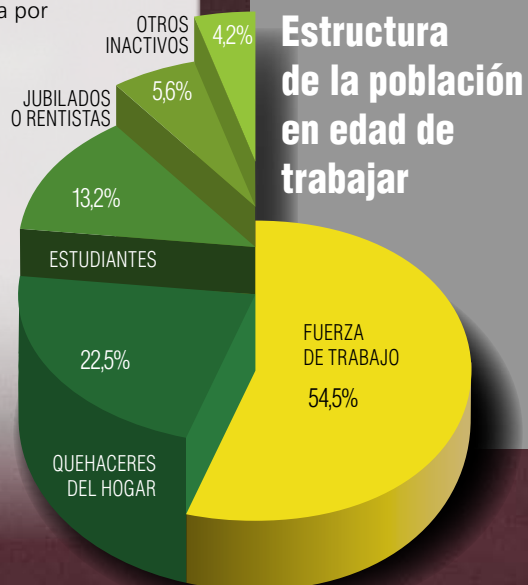

Estructura de la población en edad de trabajar

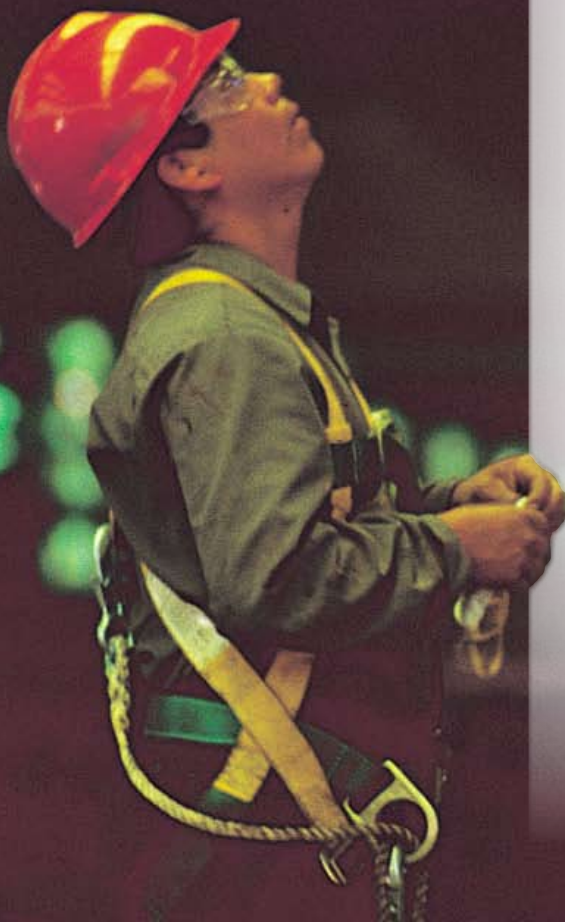

A 8,8% alcanzó la tasa de desocupación en el trimestre mayo-julio

La tasa de desempleo de 8,8% del trimestre mayo-julio muestra una disminución de 1,2 punto porcentual respecto del mismo trimestre de 2005 y de 0,1 punto porcentual respecto del trimestre abril-junio de 2006.

Esta menor tasa de desempleo en doce meses es resultado de una disminución de la fuerza de trabajo en 0,5% y un aumento de la ocupación de 0,8%. Respecto a igual trimestre del año pasado, 35.310 personas salieron de la fuerza de trabajo, mientras que se crearon 51.850 nuevas ocupaciones.

La tasa de participación laboral para el trimestre alcanzó a 54,5%, con 6.759.440 personas en la Fuerza de Trabajo, de las cuales 6.164.680 están ocupadas y 594.760 desocupadas.

En doce meses se observó una disminución de 12,8% de los desocupados, con una significativa baja de 16,0% de los cesantes, en tanto que quienes buscan trabajo por primera vez aumentaron en 9,9%.

Durante el trimestre el número de cesantes llegó a 502.470 y el de personas que buscan trabajo por primera vez a 92.290.

La población mayor de 15 años fuera de la fuerza de trabajo experimentó un aumento anual de 201.850 personas, equivalente a 3,7%, llegando a un total de 5.647.090.

Situación por sexo

La tasa de desempleo de los hombres pasó de 9,5% a 7,9% en doce meses, debido a una reducción de 0,4% en la fuerza de trabajo que coincidió con un aumento de 1,3% en la ocupación.

Respecto de mayo-julio de 2005 se generaron 52.610 puestos de trabajo para hombres.

En tanto, el desempleo de las mujeres se redujo desde un 11,0% a un 10,4% en doce meses, producto de reducciones de la fuerza de trabajo en 0,7%.

En cuanto a la participación laboral, los hombres muestran una tasa de 71,4%, inferior en 1,1 puntos porcentuales a la de doce meses atrás y las mujeres presentan una tasa de participación laboral de 38,2%, inferior en 0,9 punto porcentual a la observada en igual trimestre de 2005.

Estacionalidad

Respecto del trimestre abril-junio de este año se observan disminuciones tanto en la fuerza de trabajo, como en la ocupación, de 0,5% y 0,3% respectivamente. Ello refleja la salida desde la fuerza de trabajo de 32.080 personas y la pérdida de 20.220 ocupaciones. A su vez, los desocupados se redujeron en 2,0% lo que implica 11.860 personas que han abandonado tal condición.

Empleo por Rama de Actividad

Respecto de la rama de actividad, la mayor parte de los trabajadores se concentra en Servicios Comunales, Sociales y Personales que suma 1.724.680 (28,0%). La segunda participación relativa corresponde a Comercio, con 1.188.070 ocupados (19,3%). Los trabajadores de la Industria son en total 846.750 (13,7%), Agricultura reúne a 714.990 ocupados (11,6%). Porcentajes de ocupados inferiores al diez por ciento presentan Servicios Financieros (8,7%), Construcción (8,4%) y Transporte y Comunicaciones (8,3%). Los sectores con menos ocupados son Minas y Canteras (1,4%) y Electricidad, Gas y Agua (0,6%)



SITUACIÓN EN LA FUERZA DE TRABAJO

Miles de personas

| SEXO Y PERÍODO | TOTAL | POBLACIÓN DE 15 AÑOS O MÁS | FUERZA DE TRABAJO | | | | | FUERA DE LA FUERZA DE TRABAJO | TASA DE DESOCUPACIÓN | TASA DE PARTICIPACIÓN |
|--------------------|-----------|----------------------------|-------------------|----------|-------------|----------|----------------------------|-------------------------------|----------------------|-----------------------|
| | | | TOTAL | OCUPADOS | DESOCUPADOS | | | | | |
| | | | | | TOTAL | CESANTES | BUSCAN TRABAJO PRIMERA VEZ | | | |
| AMBOS SEXOS | | | | | | | | | | |
| MJJ 2005 | 16.286,39 | 12.240,00 | 6.794,75 | 6.112,84 | 681,92 | 597,93 | 83,99 | 5.445,24 | 10,0 | 55,5 |
| AMJ 2006 | 16.405,30 | 12.394,53 | 6.791,52 | 6.184,90 | 606,62 | 507,50 | 99,12 | 5.603,01 | 8,9 | 54,8 |
| MJJ 2006 | 16.411,27 | 12.406,54 | 6.759,44 | 6.164,68 | 594,76 | 502,47 | 92,29 | 5.647,09 | 8,8 | 54,5 |
| HOMBRES | | | | | | | | | | |
| MJJ 2005 | 8.078,08 | 6.018,63 | 4.362,92 | 3.948,32 | 414,60 | 369,33 | 45,28 | 1.655,71 | 9,5 | 72,5 |
| AMJ 2006 | 8.120,91 | 6.079,60 | 4.348,26 | 4.009,61 | 338,65 | 293,04 | 45,62 | 1.731,35 | 7,8 | 71,5 |
| MJJ 2006 | 8.123,29 | 6.085,00 | 4.345,75 | 4.000,93 | 344,82 | 300,35 | 44,47 | 1.739,25 | 7,9 | 71,4 |
| MUJERES | | | | | | | | | | |
| MJJ 2005 | 8.208,30 | 6.221,37 | 2.431,83 | 2.164,52 | 267,32 | 228,61 | 38,71 | 3.789,53 | 11,0 | 39,1 |
| AMJ 2006 | 8.284,39 | 6.314,93 | 2.443,26 | 2.175,29 | 267,97 | 214,46 | 53,51 | 3.871,67 | 11,0 | 38,7 |
| MJJ 2006 | 8.287,99 | 6.321,54 | 2.413,70 | 2.163,75 | 249,94 | 202,12 | 47,83 | 3.907,84 | 10,4 | 38,2 |

FUENTE: Encuesta Nacional del Empleo INE

TASA DE DESOCUPACIÓN A NIVEL NACIONAL POR GRUPOS DE EDAD

Trimestre mayo - julio de 2006

| TRAMOS DE EDAD | TASA DE DESOCUPACIÓN | MILES DE DESOCUPADOS | FUERZA DE TRABAJO | % SOBRE FUERZA DE TRABAJO TOTAL |
|--------------------|----------------------|----------------------|-------------------|---------------------------------|
| 15 - 19 AÑOS | 28,4 | 53,2 | 187,5 | 2,8 |
| 20 - 24 AÑOS | 18,2 | 126,1 | 692,5 | 10,2 |
| TOTAL 15 - 24 AÑOS | 20,4 | 179,3 | 880,1 | 13,0 |
| 25 - 34 AÑOS | 10,4 | 169,8 | 1637,2 | 24,2 |
| 35 - 44 AÑOS | 7,0 | 124,3 | 1780,2 | 26,3 |
| 45 - 54 AÑOS | 5,4 | 79,5 | 1471,1 | 21,8 |
| 55 - 64 AÑOS | 4,7 | 35,1 | 744,8 | 11,0 |
| 65 Y MÁS AÑOS | 2,7 | 6,7 | 246,1 | 3,6 |

FUENTE: Encuesta Nacional del Empleo INE

OCUPADOS POR CATEGORÍA DE OCUPACIÓN

Miles de personas

| PERIODO | MAY-JUL 2006 | PART. % |
|------------------------|--------------|---------|
| TOTAL | 6.164,68 | 100,0 |
| EMPLEADORES | 192,31 | 3,1 |
| CUENTA PROPIA | 1.456,04 | 23,6 |
| ASALARIADOS | 4.094,51 | 66,4 |
| PERSONAL DE SERVICIO | 293,72 | 4,8 |
| FAMILIAR NO REMUNERADO | 128,1 | 2,1 |

FUENTE: Encuesta Nacional del Empleo INE

OCUPADOS POR RAMA DE ACTIVIDAD ECONÓMICA

Miles de personas

| RAMA DE ACTIVIDAD | MAY-JUL 2006 | PART. % |
|--|--------------|---------|
| TOTAL | 6.164,68 | 100,0 |
| AGRICULTURA, CAZA Y PESCA | 714,99 | 11,6 |
| MINAS Y CANTERAS | 87,24 | 1,4 |
| INDUSTRIA MANUFACTURERA | 846,75 | 13,7 |
| ELECTRICIDAD GAS Y AGUA | 36,92 | 0,6 |
| CONSTRUCCIÓN | 519,02 | 8,4 |
| COMERCIO | 1.188,07 | 19,3 |
| TRANSPORTE, ALMACENAJE Y COMUNICACIONES | 510,76 | 8,3 |
| SERVICIOS FINANCIEROS | 536,26 | 8,7 |
| SERVICIO COMUNALES SOCIALES Y PERSONALES | 1.724,68 | 28,0 |

FUENTE: Encuesta Nacional del Empleo INE

OCUPADOS POR GRUPO DE OCUPACIÓN

Miles de personas

| PERIODO | MAY-JUL 2006 | PART. % |
|--|--------------|---------|
| TOTAL | 6.164,68 | 100,0 |
| PROFESIONALES, TÉCNICOS Y AFINES | 715,67 | 11,6 |
| GERENTES, ADMINISTRADORES Y DIRECTIVOS | 244,40 | 4,0 |
| EMPLEADOS OFICINA Y AFINES | 947,43 | 15,4 |
| VENDEDORES Y AFINES | 764,60 | 12,4 |
| AGRICULTORES, GANADEROS Y PESCADORES | 711,36 | 11,5 |
| CONDUCTORES Y AFINES | 338,63 | 5,5 |
| ARTESANOS Y OPERARIOS | 862,73 | 14,0 |
| OTROS ARTESANOS Y OPERARIOS | 274,72 | 4,5 |
| OBROS Y JORNALEROS | 382,75 | 6,2 |
| TRABAJADORES EN SERVICIOS PERSONALES | 869,21 | 14,1 |
| OTROS TRABAJADORES | 53,19 | 0,9 |

FUENTE: Encuesta Nacional del Empleo INE

TASA DE DESOCUPACIÓN PAÍS Y REGIONES

| REGIÓN | MAY-JUL 2006 | ABR-JUN 2006 | MAY-JUL 2005 |
|--------------------|--------------|--------------|--------------|
| NACIONAL | 8,8 | 8,9 | 10,0 |
| I DE TARAPACÁ | 8,3 | 9,1 | 12,0 |
| II DE ANTOFAGASTA | 7,3 | 8,0 | 12,3 |
| III DE ATACAMA | 11,3 | 10,5 | 12,9 |
| IV DE COQUIMBO | 8,2 | 8,6 | 11,4 |
| V DE VALPARAÍSO | 10,0 | 9,6 | 15,9 |
| VI DE O'HIGGINS | 8,0 | 7,8 | 5,5 |
| VII DEL MAULE | 8,9 | 7,7 | 7,8 |
| VIII DEL BÍO BÍO | 10,5 | 11,1 | 12,0 |
| IX DE LA ARAUCANÍA | 10,0 | 10,2 | 9,4 |
| X DE LOS LAGOS | 6,6 | 6,1 | 7,2 |
| XI DE AYSÉN | 6,7 | 4,1 | 11,0 |
| XII DE MAGALLANES | 4,2 | 4,3 | 6,7 |
| R. METROPOLITANA | 8,6 | 9,0 | 8,9 |

Empleo por categoría ocupacional

Del total de ocupados 4.094.510 (66,4%) corresponden a trabajadores asalariados, 1.456.040 a trabajadores por cuenta propia (23,6%). Los ocupados en servicio doméstico suman 293.720 (4,8%), 128.100 personas son familiares no remunerados (2,1%) y 192.310 son empleadores (3,1%).

Desempleo en las regiones

En ocho de las trece regiones la tasa de desempleo fue inferior al promedio nacional. Por sobre éste se ubicaron las cifras de desocupación de Atacama, Valparaíso, El Maule, Bío Bío y La Araucanía, que alcanzaron tasas de 11,3%, 10,0%, 8,9%, 10,5% y 10,0% respectivamente.

En doce meses el desempleo disminuyó en diez de las trece regiones. Las reducciones más significativas se produjeron en las regiones de Tarapacá, Antofagasta y Valparaíso. En este mismo periodo, el desempleo aumentó en las regiones de O'Higgins, El Maule y La Araucanía.

Trimestre a trimestre se observan disminuciones del desempleo en siete de las trece regiones. Destaca Atacama donde el desempleo pasó de 9,1% a 8,3%. Los aumentos más significativos en este periodo se registraron en las regiones Del Maule y Aysén.

Según tramos de edad

En la población de 25 a 54 años se concentra el 72,3% de la fuerza de trabajo, con una tasa de desocupación global de 7,6%.



* Cifras preliminares

TASA DE DESOCUPACIÓN SEGÚN CIUDAD*

| CIUDAD | MAY-JUL 2006 |
|-----------------------|--------------|
| TOTAL NACIONAL | 8,8 |
| ARICA | 11,8 |
| IQUIQUE | 6,8 |
| ANTOFAGASTA | 6,9 |
| CALAMA | 9,1 |
| COPIAPÓ | 10,4 |
| VALLENAR | 17,4 |
| COQUIMBO | 9,3 |
| LA SERENA | 8,3 |
| OVALLE | 10,5 |
| VALPARAÍSO | 11,3 |
| VIÑA DEL MAR (1) | 10,6 |
| SAN ANTONIO | 13,6 |
| RANCAGUA | 8,0 |
| SAN FERNANDO | 10,9 |
| CURICÓ | 5,1 |
| TALCA | 7,8 |
| LINARES | 9,5 |
| CHILLÁN (2) | 10,6 |
| CONCEPCIÓN (3) | 11,6 |
| TALCAHUANO (4) | 13,3 |
| LOTA | 13,7 |
| CORONEL | 13,0 |
| LOS ÁNGELES | 6,8 |
| ANGOL | 12,9 |
| TEMUCO | 11,3 |
| VALDIVIA | 10,4 |
| OSORNO | 10,3 |
| PUERTO MONTT | 5,0 |
| COYHAIQUE | 7,4 |
| PUNTA ARENAS | 3,7 |

(1) Incluye Con-Con.
 (2) Incluye Chillán Viejo.
 (3) Incluye Chiguayante y Sn. Pedro de la Paz.
 (4) Incluye Hualpén.

La mayor proporción de desocupación según tramo de edad en la fuerza de trabajo, corresponde a las personas entre 35 y 44 años. Éstas representan un 26,3% del total, con una tasa de desocupación durante el trimestre mayo-julio de 7,0%, inferior en 1,8 puntos porcentuales al promedio nacional.

La población de entre 15 y 24 años, que representa un 13% de la fuerza de trabajo, registra una tasa de desocupación del 20,4%, la más alta según grupo etáreo de los últimos años.

Para el tramo de 25 a 34 años se observa una tasa de 10,4%, equivalente a 1,6 puntos porcentuales por sobre el promedio nacional.

Las menores tasas de desocupación corresponden a la población de mayor edad: entre 45 y 54 años es de 5,4% y para las personas de 55 a 64 años de 4,7%.