



Ingresos

DE HOGARES Y PERSONAS

2006

INGRESOS DE HOGARAES Y PERSONAS 2006

Publicación Anual

Fecha de Publicación: 2007

Instituto Nacional de Estadísticas

Departamento de Informática SIEH

Departamento de Estudios Sociales

Departamento Imagen Corporativa

Avenida Presidente Bulnes 418

Fono: (56 - 2) 366 7777 - Fax: 671 2169

Casilla de Correo: 498 - Correo 3

Sitio Web: www.ine.cl

E-Mail: ine@ine.cl

Santiago de Chile

Número ISBN: 978-956-7952-55-7

ÍNDICE

PRESENTACIÓN		5
SINTESIS DE RESULTADOS ESI 2006		7
CUADROS 2005		
CUADRO 1	CARACTERIZACIÓN DE LOS HOGARES Y DISTRIBUCIÓN DEL INGRESO, SEGÚN GRUPO DECIL. Octubre - Diciembre 2006 (miles de \$ de octubre de 2006). TOTAL PAÍS	21
CUADRO 2	COMPOSICIÓN DEL INGRESO DE LOS GRUPOS DECILES DE HOGARES, SEGÚN FUENTES DE INGRESOS. Octubre - Diciembre 2006 (miles de \$ de octubre de 2006). TOTAL PAÍS	21
CUADRO 2A	ESTRUCTURA DEL INGRESO DE LOS GRUPOS DECILES DE HOGARES, SEGÚN FUENTES DE INGRESOS. Octubre - Diciembre 2006 (%). TOTAL PAÍS	22
CUADRO 2B	DISTRIBUCIÓN DEL INGRESO DE LOS GRUPOS DECILES DE HOGARES, SEGÚN FUENTES DE INGRESOS. Octubre - Diciembre 2006 (%). TOTAL PAÍS	22
CUADRO 3	CARACTERIZACIÓN DE LOS HOGARES Y DISTRIBUCIÓN DEL INGRESO SEGÚN REGIÓN. Octubre - Diciembre de 2006	23
CUADRO 4	INGRESO MEDIO MENSUAL DE LOS HOGARES, POR FUENTES DE INGRESO SEGÚN REGIÓN. Octubre - Diciembre 2006 (miles de \$ de octubre de 2006)	24
CUADRO 5	CARACTERIZACIÓN DE HOGARES POR GRUPO DECIL, SEGÚN CARACTERÍSTICAS DEL JEFE DE HOGAR. Octubre - Diciembre 2006 (Número de hogares). TOTAL PAÍS AMBOS SEXOS	25
CUADRO 6	DISTRIBUCIÓN DE LOS OCUPADOS SEGÚN TRAMOS DE SUELDOS MÍNIMOS NETOS. Octubre - Diciembre 2006	28
CUADRO 7	DISTRIBUCIÓN DE LOS ASALARIADOS SEGÚN TRAMOS DE SUELDOS MÍNIMOS NETOS Octubre - Diciembre 2006	28
CUADRO 8	INGRESO MEDIO MENSUAL DE LOS OCUPADOS POR SEXO, SEGÚN REGIÓN. Octubre - Diciembre 2006	29
CUADRO 9	INGRESO MEDIO MENSUAL DE LOS ASALARIADOS POR SEXO, SEGÚN REGIÓN. Octubre - Diciembre 2006	29
CUADRO 10	INGRESO MEDIO MENSUAL DE LOS OCUPADOS POR SEXO, SEGÚN EDAD, NIVEL EDUCACIONAL Y CARACTERÍSTICAS OCUPACIONALES. Octubre - Diciembre 2006	30
CUADRO 11	INGRESO MEDIO MENSUAL DE LOS ASALARIADOS POR SEXO, SEGÚN EDAD, NIVEL EDUCACIONAL Y CARACTERÍSTICAS OCUPACIONALES. Octubre - Diciembre 2006	44
COEFICIENTES DE VARIACIÓN 2006		59
CUADRO 1	CARACTERIZACIÓN DE LOS HOGARES Y DISTRIBUCIÓN DEL INGRESO, SEGÚN GRUPO DECIL. Octubre - Diciembre 2006. TOTAL PAÍS	61
CUADRO 2	DISTRIBUCIÓN DEL INGRESO DE LOS GRUPOS DECILES DE HOGARES, SEGÚN FUENTES. Octubre - Diciembre 2006. TOTAL PAÍS	61
CUADRO 4	INGRESO MEDIO MENSUAL DE LOS HOGARES, POR FUENTES DE INGRESO, SEGÚN REGIÓN. Octubre - Diciembre 2006	61

CUADROS 10 y 11	INGRESO MEDIO MENSUAL DE LOS OCUPADOS POR SEXO, SEGÚN EDAD, NIVEL EDUCACIONAL Y CARACTERÍSTICAS OCUPACIONALES. Octubre - Diciembre 2006	62
-----------------	-----------------------------------------------------------------------------------------------------------------------------------------	----

ANEXOS

Resumen Metodológico		75
Glosario		77
Resumen metodológico		79
Ficha Técnica		85
Encuesta Suplementaria de Ingreso		86

PRESENTACIÓN

En esta edición se publican los resultados de la Encuesta Suplementaria de Ingresos (ESI) correspondientes al levantamiento realizado en el trimestre octubre-diciembre de 2006.

Igual que en la versión anterior (ESI 2005), las cifras no han sido compatibilizadas ni ajustadas al Sistema de Cuentas Nacionales. En su lugar, se consideran los ingresos tal como son directamente reportados por las personas y los hogares, los cuales están sujetos a errores no muestrales asociados con la subdeclaración de los mismos y que suelen ser particularmente importantes en el caso de los trabajadores por Cuenta Propia y los Empleadores, así como de las rentas de la propiedad, que hacen parte de los ingresos provenientes de otras fuentes. Específicamente los intereses, dividendos y otros, requieren de una interpretación cuidadosa, debido a la mayor dificultad que representa habitualmente, la captación de esta clase de ingresos en encuestas de hogares.

Como resultado del proceso de actualización metodológica de la encuesta de empleo, realizada durante los primeros seis meses de 2006, la implementación de la Encuesta Suplementaria de Ingreso se hizo a partir de una muestra basada en el marco muestral referente al Censo de Población y Vivienda 2002. Así mismo, las estimaciones han sido ajustadas a las proyecciones de población provenientes del mismo Censo. Esto último implicó un cambio en los niveles totales de población y su desagregación según condición de actividad al interior de la fuerza de trabajo, que no son estrictamente comparables con los resultados de la ESI 2005.

La presente publicación parte con una síntesis de resultados de la Encuesta 2006, en el marco de la evolución de las principales variables macroeconómicas del mismo año. Esta síntesis considera también una caracterización general de los ingresos de los hogares y de los ingresos medios de los asalariados por sexo. En lo que sigue, se presentan los resultados. Los cuadros 1 al 5 se refieren a los ingresos de los hogares y los restantes a los de las personas. Los primeros incluyen una caracterización de los hogares para el país, por región y según atributos del jefe de hogar, la composición del ingreso por grupo decil y la distribución del ingreso por región. Los últimos consignan el ingreso de los ocupados y de los asalariados según región y atributos del perceptor de ingresos. A continuación se presentan los coeficientes de variación de los respectivos cuadros.

El documento finaliza con una serie de anexos que contienen la metodología, el glosario de términos utilizados en la encuesta y la ficha técnica.

Mariana Schkolnik Chamudes

Directora Nacional

Instituto Nacional de Estadísticas



INGRESOS • DE HOGARES Y PERSONAS

SÍNTESIS DE RESULTADOS

2 0 0 6

CONTEXTO MACROECONÓMICO DE LOS RESULTADOS

Durante el año 2006, la actividad económica chilena se expandió 4,0%¹, el crecimiento más bajo de los últimos tres años². Sin embargo, excepto la rama de actividad pesquera, este crecimiento representó variaciones positivas en todos los sectores productivos. A su vez, la demanda interna registró un aumento de 6,0%, impulsada primordialmente por el consumo privado (7,1%), mientras que el consumo del gobierno y la inversión tuvieron aumentos menores (3,6% y 4,0%, respectivamente). En cuanto al comercio internacional, en 2004 el superávit de cuenta corriente alcanzó 3,6% del PIB. Las importaciones, no obstante, crecieron a un ritmo más rápido que las exportaciones (9,4% y 4,2%, respectivamente), siendo los bienes industriales el rubro más dinámico en ambos casos. El ahorro nacional fue de 24% del PIB y la Formación Bruta de Capital Fijo de 20,4% del PIB. Finalmente, el nivel de precios se mantuvo estable, con un aumento anual del IPC de 2,6%, por debajo del centro del rango meta fijado por el Banco Central.

En el mercado del trabajo, durante 2006 se produjeron algunos fenómenos de interés³. Por una parte, se profundizó la caída del desempleo iniciada en 2005. La tasa de desempleo promedio anual pasó de 9,2% a 7,8% y el número de desocupados disminuyó 15,5% en el mismo periodo, mientras que el promedio anual de los ocupados aumentó 1,6%, impulsado fundamentalmente por el empleo asalariado, cuya expansión fue de 4,5%. Por otra parte, la fuerza de trabajo mostró un relativo estancamiento, creciendo sólo 0,1% anual. La participación laboral alcanzó 54,5% de la población en edad de trabajar, cifra que llegó a 71,2% entre los hombres y 38,5% entre las mujeres.

1. INGRESOS DE LOS HOGARES

1. 1. FUENTES Y DISTRIBUCIÓN DEL INGRESO DE LOS HOGARES⁴

Los resultados de la Encuesta Suplementaria de Ingresos (ESI) de 2006 muestran que el ingreso medio total nominal de los hogares alcanzó 519 mil 300 pesos mensuales (ver Cuadro 1).

CUADRO 1. HOGARES E INGRESOS DE LOS HOGARES DEL PAÍS

Número de Hogares	4.661.146
Número de Personas (*)	16.438.892
Número de Ocupados (*)	6.371.924
Tamaño Medio del Hogar (*)	3,5
Número prom. de Ocupados por Hogar (*)	1,4
Ingresos de los Hogares (miles de pesos de octubre de 2006)	
Ingreso Total	2.420.665.107
Ingreso Promedio Per Cápita	147,3
Ingreso Medio Mensual de los Hogares	519,3

(*) Excluye Personal de Servicio doméstico Puertas Adentro.

FUENTE: Encuesta Suplementaria de Ingresos, INE.

1 Banco Central de Chile, 2007: "Cuentas Nacionales de Chile, 2003-2006".

2 En el año 2004 la economía chilena creció un 6% y en 2005, 5,7%.

3 Las cifras referidas al mercado del trabajo provienen de los resultados de la Encuesta Nacional del Empleo (ENE).

4 Todas las cifras que se presentan en los siguientes apartados de esta síntesis se encuentran sin ajuste a Cuentas Nacionales. Las cifras son nominales y se expresan en pesos de octubre de 2006.

Este nivel varía desde 138.100 pesos mensuales en los hogares del primer decil de ingresos y 1.707.100 en los hogares del décimo decil de ingresos⁵. El ingreso per cápita, por su parte, alcanzó una media de \$147.300.

GRÁFICO 1. Ingreso promedio mensual de los hogares y per cápita, según decil (miles de pesos de octubre de 2006)

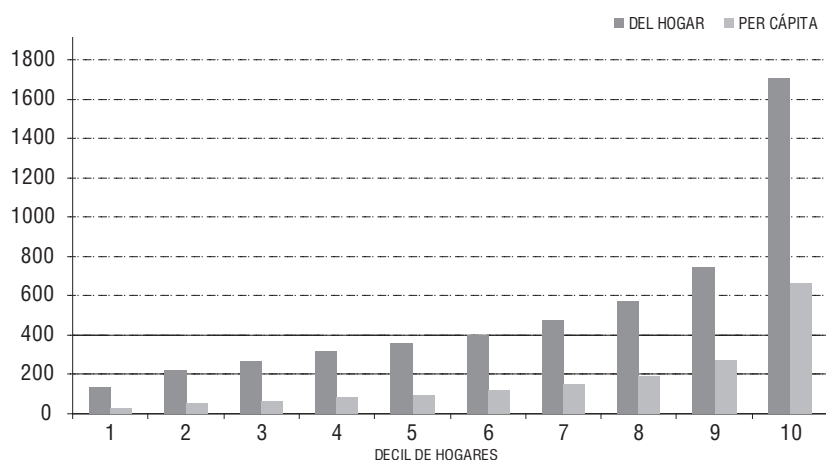

Los ingresos de la Ocupación son la fuente predominante del ingreso de los hogares, por sobre los ingresos de Otras Fuentes⁶. Estas categorías representan el 73% y 27% de la suma del ingreso total de los hogares del país, respectivamente (ver Cuadro 2). Dentro de los ingresos De la Ocupación, el componente principal son los ingresos por Sueldos y Salarios, los cuales, por sí solos, representan más de la mitad del ingreso total de los hogares⁷. Les siguen en importancia los ingresos del trabajo independiente o por Cuenta Propia y los ingresos de quienes se declaran Empleadores.

CUADRO 2. COMPOSICIÓN (%) DEL INGRESO TOTAL DE LOS HOGARES DEL PAÍS

FUENTES DE INGRESO	Total (miles de pesos de 2006)	Participación (%)
INGRESO TOTAL	2.420.665.107	100
De la ocupación	1.775.372.923	73,3
Sueldos y Salarios	1.304.860.762	53,9
Cuenta Propia	292.574.074	12,1
Empleadores	177.938.087	7,4
De otras fuentes	645.292.184	26,7
Arriendo estimado	313.002.808	12,9
Transferencias	289.164.230	11,9
Rentas de la Propiedad (*)	43.125.146	1,8

(*) Incluye Arriendos e Intereses.

FUENTE: Encuesta Suplementaria de Ingresos, INE.

5 Deciles de hogares ordenados según su ingreso per cápita.

6 Dentro de esta categoría de ingresos, el componente "Arriendo Estimado" no corresponde a un ingreso percibido efectivamente por las familias, sino a una estimación del flujo de servicios que la vivienda le proporciona a sus moradores, realizada a partir de la pregunta "¿Cuál es el arriendo mensual que Ud. cree que debería pagar por ella (la casa que usted ocupa)?".

7 Los ingresos laborales por cuenta propia podrían estar subestimados, ya que para cada persona la encuesta reporta sólo el ingreso laboral principal.

Respecto de la distribución del ingreso total, se observa que el 33% del ingreso total de los hogares en 2006 fue percibido por el 10% de los hogares de más altos ingresos (ver Cuadro 3). Esta proporción es similar a la que en conjunto obtiene el 60% de los hogares de menores ingresos. Por su parte, los dos deciles de ingresos más altos sumados capturaron el 47% de los ingresos totales. En contraste, el 20% de los hogares de más bajos ingresos percibió cerca del 7%

CUADRO 3. INGRESO TOTAL DE LOS HOGARES Y DISTRIBUCIÓN (%) SEGÚN DECILES

DECIL (**)	Ingreso total (miles de pesos de octubre de 2006)	Participación (%)
1	64.359.498	2,7
2	101.791.210	4,2
3	124.435.012	5,1
4	146.467.802	6,1
5	166.362.663	6,9
6	186.795.865	7,7
7	221.079.533	9,1
8	265.364.477	11,0
9	348.305.379	14,4
10	795.703.666	32,9
Total	2.420.665.107	100

(*) Miles de pesos de octubre de 2006.

(**) Deciles de hogares ordenados por su ingreso per cápita.

FUENTE: Encuesta Suplementaria de Ingresos, INE.

Según la razón entre los ingresos totales de los hogares del 10% de más altos y el 10% de menores ingresos (ver Cuadro 4), el ingreso total de los primeros equivale a más de 12 veces el ingreso total de los segundos.

A su vez, los ingresos De la Ocupación están aparentemente más desigualmente distribuidos que los ingresos De Otras Fuentes (razones de deciles de 15,3 y 7,3)⁸. Dentro de los ingresos de la ocupación, se observa una mayor desigualdad en la distribución de los ingresos por Sueldos y Salarios respecto de los ingresos del trabajo por Cuenta Propia. Sin embargo, la desigualdad más extrema se registra en la distribución de ingresos de los Empleadores.

CUADRO 4. DISTRIBUCIÓN DEL INGRESO DE LOS HOGARES, SEGÚN FUENTES (*)

FUENTES DE INGRESO	Total	Decil 1	Decil 10	Razón 10/10
INGRESO TOTAL	2.420.665.107	64.359.498	795.703.666	12,4
De la Ocupación	1.775.372.923	40.571.412	622.567.417	15,3
Sueldos y Salarios	1.304.860.762	26.115.469	424.435.806	16,3
Empleadores	177.938.087	165.009	133.001.358	806,0
Cuenta Propia	292.574.074	14.290.934	65.130.252	4,6
De Otras Fuentes	645.292.184	23.788.087	173.136.250	7,3

(*) Miles de pesos de octubre de 2006.

(**) Incluye Arriendos e Intereses.

FUENTE: Encuesta Suplementaria de Ingresos, INE.

■ 1.2. INGRESOS DE LOS HOGARES POR REGIÓN

La estructura de distribución regional del ingreso total de los hogares refleja el aporte de cada una de ellas en el PIB del país. La mitad del total de ingresos de los hogares del país se concentran en la Región Metropolitana (ver Cuadro 5). Esta última, en conjunto con las regiones de Valparaíso y Bío-Bío, representan más de dos tercios (67,5%) del total de ingresos del país.

Durante 2006 se observó una gran disparidad regional en los ingresos por hogar y per cápita a lo largo de la geografía nacional. La región que presentó un mayor nivel de ingreso (ver Cuadro 6) fue la Metropolitana, seguida de las regiones extremas (Magallanes, Aysen, Antofagasta y Tarapacá). En tanto, las cuatro regiones más rezagadas en ambas dimensiones son las regiones del Maule, La Araucanía, de Los Lagos y Bío-Bío.

⁸ Ello puede estar asociado al hecho que la ESI captura mejor aquellos ingresos provenientes del trabajo v/s los de otras fuentes. Además estos últimos presentan errores muestrales más altos asociados a la subdeclaración.

CUADRO 5. INGRESOS TOTALES DE LOS HOGARES Y PARTICIPACIÓN (%) SEGÚN REGIONES

	Ingreso Total (miles de pesos de octubre 2006)	Participación (%)
Total País	2.420.665.107	100
I de Tarapacá	68.277.035	2,5
II de Antofagasta	85.782.982	3,5
III de Atacama	36.458.641	1,5
IV de Coquimbo	83.896.859	3,5
V de Valparaíso	230.853.415	9,5
VI de O'Higgins	104.563.958	4,3
VII del Maule	94.018.464	3,9
VIII del Bío-Bío	232.015.548	9,6
IX de La Araucanía	95.138.079	3,9
X de Los Lagos	130.932.959	5,4
XI Aysen	16.866.183	0,7
XII de Magallanes y Antártica	27.073.727	1,1
Metropolitana de Santiago	1.214.787.255	50,2

(*): Incluye Arriendos e Intereses.

CUADRO 6. INGRESO MEDIO MENSUAL (*) DE LOS HOGARES Y DE LAS PERSONAS SEGÚN REGIÓN

	Ingreso medio de los Hogares (miles de pesos de octubre 2006)	Per Cápita
Total País	519,4	147,3
I de Tarapacá	519,3	142,9
II de Antofagasta	538,8	155,9
III de Atacama	503,6	133,5
IV de Coquimbo	435,4	123,4
V de Valparaíso	462,7	137,0
VI de O'Higgins	431,9	123,0
VII del Maule	334,9	96,2
VIII del Bío-Bío	411,1	117,0
IX de La Araucanía	340,9	101,4
X de Los Lagos	378,5	111,8
XI Aysen	523,5	167,3
XII de Magallanes y Antártica	587,1	172,8
Metropolitana de Santiago	661,1	184,2

(*): Incluye Arriendos e Intereses.

■ 1.3. INGRESOS DE LOS HOGARES POR FUENTES DE INGRESO Y REGIÓN ■

Al desagregar los ingresos de los hogares, según sea la fuente Sueldos y Salarios o provenientes del trabajo por Cuenta Propia, se acentúan las diferencias interregionales mostradas en el Cuadro 6. En la Región Metropolitana, la Región de Magallanes y las tres del extremo norte, el ingreso por Sueldos y Salarios superó al promedio nacional de \$279.900 (ver Gráfico 2). La Región Metropolitana presenta el mayor nivel de ingresos proveniente de esta fuente, con \$375.600 en promedio. En tanto, las regiones con los menores ingresos por Sueldos y Salarios son las de La Araucanía y del Maule, con un promedio de \$143.800 y \$169.200, respectivamente.

Por su parte, el ingreso promedio de los hogares del país proveniente del empleo por Cuenta Propia alcanzó en 2006 \$62.800. Además de la Región Metropolitana, se ubican por encima de este promedio las regiones de Tarapacá, Magallanes y Aysen. Esta última obtiene el ingreso promedio más alto (\$95.800). En tanto, la región con el menor nivel de ingresos por Cuenta Propia es la de Valparaíso, con un promedio de \$50.500.

Los ingresos de los hogares presentan una mayor disparidad regional en su componente de Sueldos y Salarios que en el de trabajo por cuenta propia. El ingreso por Cuenta Propia de la Región de Aysen es el equivalente a 1,9 veces el ingreso de la Región de Valparaíso por este concepto. Por su parte, el promedio de ingresos por sueldos y salarios de la Región Metropolitana equivale a 2,6 veces el promedio de la Región de La Araucanía.

GRÁFICO 2. Ingreso medio mensual de los hogares, por fuentes de ingreso, según región (miles de pesos de octubre de 2006)

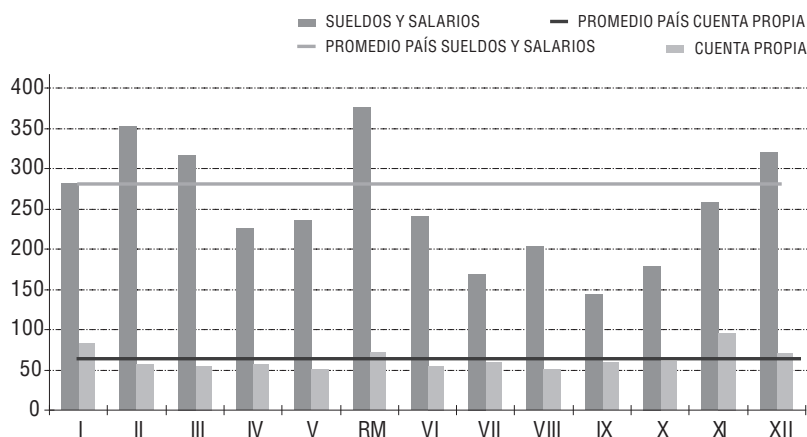

2. INGRESOS MEDIOS DE LOS OCUPADOS SEGUN CATEGORÍA OCUPACIONAL

Existen importantes diferencias en el ingreso de los ocupados según la categoría en que se desempeñan (ver Cuadro 7). Los Empleadores poseen en promedio los ingresos mensuales más altos (\$952.218), mientras que el Personal de Servicio Doméstico recibe los ingresos más bajos (\$122.936). La mayor parte de los ocupados, sin embargo, corresponde a asalariados (67%) y trabajadores por cuenta propia (24%). Los primeros lograron percibir en 2006 un mayor ingreso mensual promedio (\$298.002) que los segundos (\$189.550).

El total de mujeres ocupadas gana, en promedio, un ingreso menor que el promedio de los hombres ocupados. La brecha que los separa equivale al 22,8% del ingreso de estos. Sin embargo, esta brecha varía de acuerdo a la categoría ocupacional; siendo mayor entre los trabajadores independientes o por Cuenta Propia (17,2%) que entre los Asalariados (11%).

CUADRO 7. INGRESO MEDIO MENSUAL (*) DE LOS OCUPADOS, SEGÚN CATEGORÍA OCUPACIONAL Y SEXO (PESOS DE OCTUBRE DE 2006)

	Total	Mujeres	Hombres	Brecha de ingreso (%) (**)
TOTAL OCUPADOS	277.140	233.734	302.820	-22,8
Empleador o Patrón	952.218	771.062	1.003.075	-23,1
Independiente o por Cuenta Propia	189.550	166.454	201.134	-17,2
Asalariado	298.002	275.638	309.756	-11,0
Personal de Servicio Doméstico (***)	122.936	121.521	165.796	-26,7

(*) Incluye sólo ingresos generados en la ocupación. Excluye otros ingresos como rentas de la propiedad, transferencias y arriendo estimado.

(**) Brecha: (Ingreso mensual Mujeres/Ingreso mensual hombres -1) * 100.

(***) Puertas Adentro y Puertas Afuera.

3. INGRESOS MEDIOS DE LOS ASALARIADOS

3.1. SEGÚN TRAMOS DE EDAD

Los ingresos medios de los asalariados⁹ alcanzaron un promedio de \$286.631 en 2006, con diferencias de acuerdo a la edad de los individuos (ver Cuadro 8). El segmento de ingresos más bajos corresponde a los asalariados de entre 15 y 24 años, que ganan en promedio \$160.872. Los siguientes tramos de edad perciben ingresos mensuales cada vez más altos, siendo el ingreso del segmento de 45 a 54 años (\$348.938) más del doble del que perciben los menores de 25 años. En los segmentos de mayores edades, más próximos a jubilar o retirarse, el ingreso de los asalariados comienza a decaer.

CUADRO 8. INGRESO MEDIO MENSUAL (*) DE LOS ASALARIADOS SEGÚN EDAD (PESOS DE OCTUBRE DE 2006)

	Total	Mujeres	Hombres	Brecha de ingreso (%) (**)
TOTAL ASALARIADOS	286.631	250.471	309.270	-19,0
15 - 24	160.872	158.619	162.242	-2,2
25 - 29	249.568	251.213	248.408	-1,1
30 - 34	298.141	277.470	312.397	-11,2
35 - 44	300.560	249.149	333.601	-25,3
45 - 54	348.938	277.381	394.150	-29,6
55 - 64	314.997	279.528	332.088	-15,8
65 Y MÁS	291.796	251.484	305.960	-17,8

(*) Incluye sólo Sueldos y Salarios.

(**) Brecha: (Ingreso mensual Mujeres/Ingreso mensual Hombres -1) * 100.

En todos los tramos de edad, salvo los asalariados de entre 25 y 29 años, los hombres perciben un ingreso medio mayor que las mujeres (ver Gráfico 3). Esta diferencia por sexo en el ingreso es muy pequeña en los segmentos de asalariados más jóvenes, mientras que es mayor en las edades más productivas y con mayor número de ocupados (los tramos de 35 a 44 y 45 a 54 años). En el tramo 35-44 la brecha de ingresos alcanza 25,3% y en el de 45-54 llega a un máximo de 29,6%.

9 En esta sección y las siguientes, se considera "Asalariados" las categorías ocupacionales "Asalariado" y "Personal de Servicio Doméstico". Por lo tanto, las cifras totales de ingreso difieren de las presentadas en el Cuadro 7.

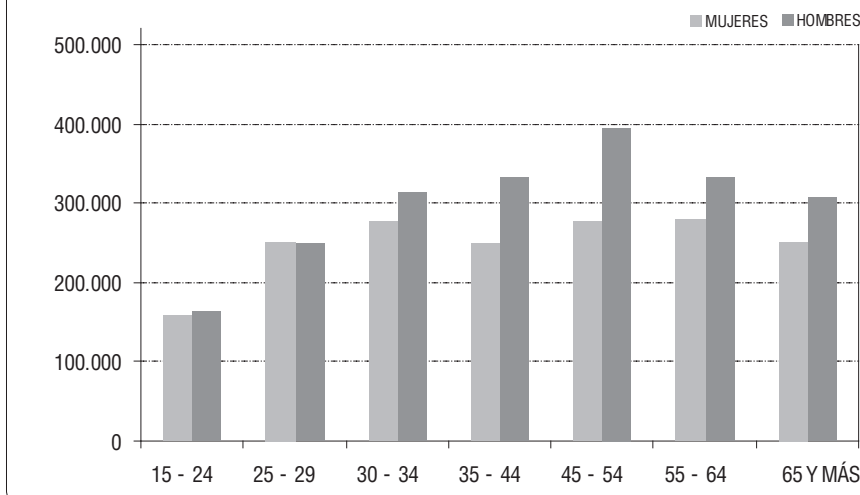
GRÁFICO 3. Ingreso Medio de los Asalariados, según género, por tramos de edad, total País (pesos de octubre de 2006)**3.2. SEGÚN NIVEL EDUCACIONAL**

Las diferencias según educación en el ingreso medio mensual de los asalariados se aprecian en el Cuadro 9. El ingreso de los asalariados de nivel universitario fue cinco veces mayor que el de los asalariados sin estudios, cuatro veces mayor que aquellos con educación básica, tres veces mayor que quienes cursaron enseñanza media y el doble del ingreso de los que estudiaron en un Instituto Profesional o Centro de Formación Técnica.

CUADRO 9. INGRESO MEDIO MENSUAL (*) DE LOS ASALARIADOS SEGÚN NIVEL EDUCACIONAL (PESOS DE OCTUBRE DE 2006)

	Total		Mujeres		Hombres		Brecha de ingreso (%) (**)
TOTAL	286.631	U/N (***)	250.471	U/N	309.270	U/N	-19,0
Universitaria	631.172	1,0	478.245	1,0	769.256	1,0	-37,8
Escuela Normal	477.292	1,3	469.655	1,0	490.238	1,6	-4,2
Instituto Profesional	329.653	1,9	282.764	1,7	378.744	2,0	-25,3
Centro de Form. Técnica	307.255	2,1	267.202	1,8	351.837	2,2	-24,1
Humanidades	253.429	2,5	194.817	2,5	279.155	2,8	-30,2
Media Técnica Profesional	225.575	2,8	190.002	2,5	247.983	3,1	-23,4
Media Común	196.172	3,2	164.041	2,9	213.747	3,6	-23,3
Básica y Primaria	149.266	4,2	124.314	3,8	160.239	4,8	-22,4
Sin Estudios	126.685	5,0	115.428	4,1	131.049	5,9	-11,9
Nivel Ignorado	202.346	3,1	150.092	3,2	228.377	3,4	-34,3

(*) Incluye sólo Sueldos y Salarios.

(**) Brecha: (Ingreso mensual Mujeres/Ingreso mensual Hombres -1) * 100.

(***) Para cada nivel educacional, es la razón entre el ingreso de los asalariados de nivel universitario y el de los asalariados del respectivo nivel.

Las diferencias anteriores se registran en mayor magnitud entre los hombres que entre las mujeres (ver Gráfico 4). Mientras que un hombre universitario obtiene un ingreso mensual seis veces superior que el de un asalariado sin estudios, la misma diferencia en el caso de las mujeres es de cuatro veces. Esta situación se repite al comparar el resto de los niveles educacionales con el universitario. Al mismo tiempo, es en este nivel educacional donde alcanza su mayor magnitud la brecha de ingresos entre mujeres y hombres: equivalente al 37,8% del ingreso de estos últimos.

GRÁFICO 4. Ingreso Medio de los Asalariados, según nivel de Educación, total País (pesos de octubre de 2006)

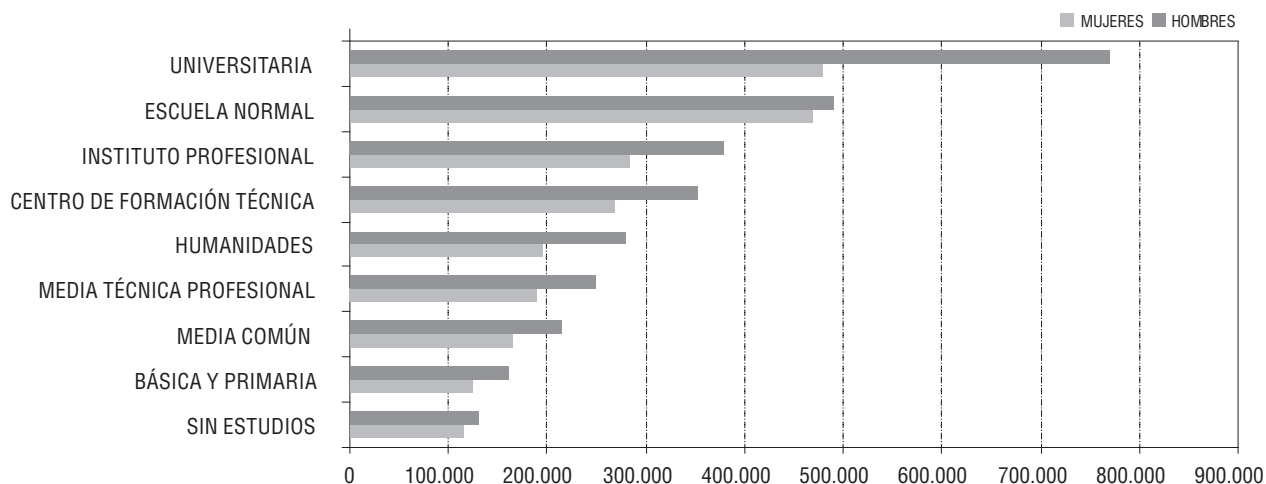

3.3. SEGÚN TAMAÑO DEL ESTABLECIMIENTO

Los ingresos de los asalariados son más altos a medida que aumenta el tamaño del establecimiento donde trabajan (ver Cuadro 10). Mientras que en los establecimientos con menos de cinco personas el promedio de ingreso mensual en 2006 alcanzó \$143.717, en los establecimientos de 10 y más personas fue de \$324.407. En los establecimientos pequeños, además del menor promedio de ingresos, se observó la mayor brecha entre los ingresos de mujeres y hombres (20,3), la cual se reduce a 5,2% en los establecimientos que emplean de 5 a 9 personas¹⁰.

CUADRO 10. INGRESO MEDIO MENSUAL (*) DE LOS ASALARIADOS SEGÚN TAMAÑO DE ESTABLECIMIENTO

	Total	Mujeres	Hombres	Brecha de ingreso (%) (**)
Ingreso Medio Mensual	286.631	250.471	309.270	-19,0
Número de asalariados	4.574.088	1.761.094	2.812.994	
Menos de 5 personas	143.717	129.345	162.279	-20,3
Número de asalariados	755.795	425.978	329.816	
5 a 9 personas	197.883	190.985	201.522	-5,2
Número de asalariados	286.306	98.873	187.433	
10 y más personas	324.407	296.966	339.184	-12,4
Número de asalariados	3.531.987	1.236.242	2.295.744	

(*) Incluye sólo Sueldos y Salarios.

(**) Brecha: (Ingreso mensual Mujeres/Ingreso mensual hombres -1) * 100.

10 En este resultado influye sin embargo, el hecho que el servicio doméstico es considerado como parte de la categoría "Asalariados", e incluido dentro del total de los que trabajan en establecimientos de menos de 5 personas. Esto lleva a que, mientras en los establecimientos medianos y grandes se observa una proporción de aproximadamente 1,9 hombres asalariados por cada mujer, en los pequeños se observa que trabajan 1,3 mujeres por cada hombre.

■ 3.4. SEGÚN RAMA DE ACTIVIDAD ECONOMICA

La rama de actividad económica donde se ocupan los asalariados es un importante factor explicativo de las diferencias en sus ingresos medios (ver Cuadro 11). Los ingresos mensuales más bajos de los asalariados en 2006 se registraron en Agricultura, Caza y Pesca, con un promedio de \$155.793. En contraste, la rama donde el promedio de ingreso es mayor fue Minas y Canteras (\$613.684).

CUADRO 11. INGRESO MEDIO MENSUAL (*) DE LOS ASALARIADOS SEGÚN RAMA DE ACTIVIDAD (PESOS DE OCTUBRE DE 2006)

	Total	Mujeres	Hombres	Brecha de ingreso (%) (**)
TOTAL ASALARIADOS	286.631	250.471	309.270	-19,0
Agricultura, Caza y Pesca	155.793	134.800	160.614	-16,1
Minas y Canteras	613.684	397.148	632.359	-37,2
Industrias Manufactureras	279.108	251.297	287.579	-12,6
Electricidad, Gas y Agua	413.519	292.695	434.612	-32,7
Construcción	276.557	358.092	271.771	31,8
Comercio	231.588	200.667	260.473	-23,0
Transportes, Almacenamiento y Comunicaciones	292.351	272.470	297.147	-8,3
Bancos y Financieras	382.283	311.963	431.532	-27,7
Servicios Comunales, Sociales y Personales	312.046	262.936	395.913	-33,6

(*) Incluye sólo Sueldos y Salarios.

(**) Brecha: (Ingreso mensual Mujeres/Ingreso mensual Hombres -1) * 100.

Las brechas por sexo varían por actividad económica. En la rama de Servicios Comunales, Sociales y Personales, donde se emplea la mayor proporción de mujeres, la diferencia entre el ingreso de éstas y el de los hombres fue una de las más amplias (33,6%). Algo similar ocurre en las ramas de Bancos y Financieras y de Comercio. En las ramas de Industria Manufacturera y de Transportes, Almacenamiento y Comunicaciones, las brechas según sexo fueron las menores. Por último, en la rama de Construcción los ingresos de las mujeres asalariadas fueron superiores a los de los hombres¹¹.

GRÁFICO 5. Ingreso Medio de los Asalariados, según Rama de Actividad Económica, total País (pesos de octubre de 2006)

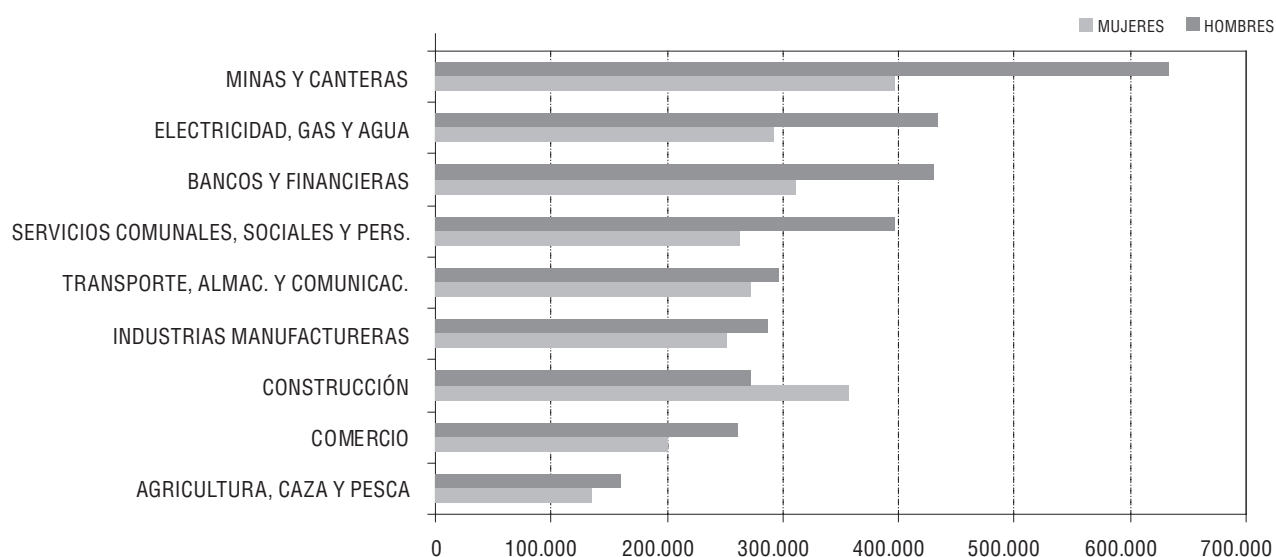

11 Sin embargo, la cantidad de mujeres asalariadas de esta rama es muy pequeña, por lo cual el dato tiene un mayor coeficiente de variación.

■ **3.5. SEGÚN GRUPO OCUPACIONAL**

Las diferencias en los ingresos de los asalariados según el grupo ocupacional son mayores que las antes presentadas por nivel educacional, rama de actividad económica, tamaño de establecimiento y edad. El grupo ocupacional de mayor ingreso promedio (Gerentes, Administradores y Directivos) obtiene 8,3 veces el ingreso del grupo con salarios más bajos (Agricultores, Ganaderos, Pescadores y Cazadores).

CUADRO 12. INGRESO MEDIO MENSUAL (*) DE LOS ASALARIADOS SEGÚN GRUPO OCUPACIONAL (PESOS DE OCTUBRE DE 2006)

	Total	Mujeres	Hombres	Brecha de ingreso (%) (**)
TOTAL	286.631	250.471	309.270	-19,0
Profesionales, Técnicos y Afines	621.925	471.710	796.425	-40,8
Gerentes, Administradores y Directivos	1.173.426	848.992	1.301.465	-34,8
Empleados de Oficina	292.960	258.101	329.516	-21,7
Vendedores y Afines	233.880	210.062	260.219	-19,3
Agricultores, Ganaderos, Pescadores, Cazadores	140.838	124.133	144.620	-14,2
Conductores de Transporte	228.547	150.820	229.540	-34,3
Artisanos y Operarios	224.466	153.203	233.062	-34,3
Obreros y Jornaleros	150.533	128.848	156.224	-17,5
Trabajadores en Servicio Personal	148.634	133.334	177.709	-25,0
Trabajadores en Ocupaciones No Bien Especificadas	400.315	292.763	405.846	-27,9

(*) Incluye sólo Sueldos y Salarios.

(**) Brecha: (Ingreso mensual Mujeres/Ingreso mensual Hombres -1) * 100.

A su vez, la brecha de ingreso entre mujeres y hombres es mayor para los grupos ocupacionales con mayor nivel de calificación (ver gráfico 6). El ingreso de las mujeres del grupo de Profesionales, Técnicos y Afines está 40,8% por debajo del de los hombres del mismo grupo. Entre los Gerentes, Administradores y Directivos, la brecha llega a un 34,8%. Por el contrario, las menores brechas de ingreso por sexo se encuentran en dos de las ramas de menores ingresos: el de los Obreros y Jornaleros y el de los Agricultores, Ganaderos, Pescadores y Cazadores.

GRÁFICO 6. Ingreso Medio de los Asalariados, según Grupos Ocupacionales, total País (pesos de octubre de 2006)

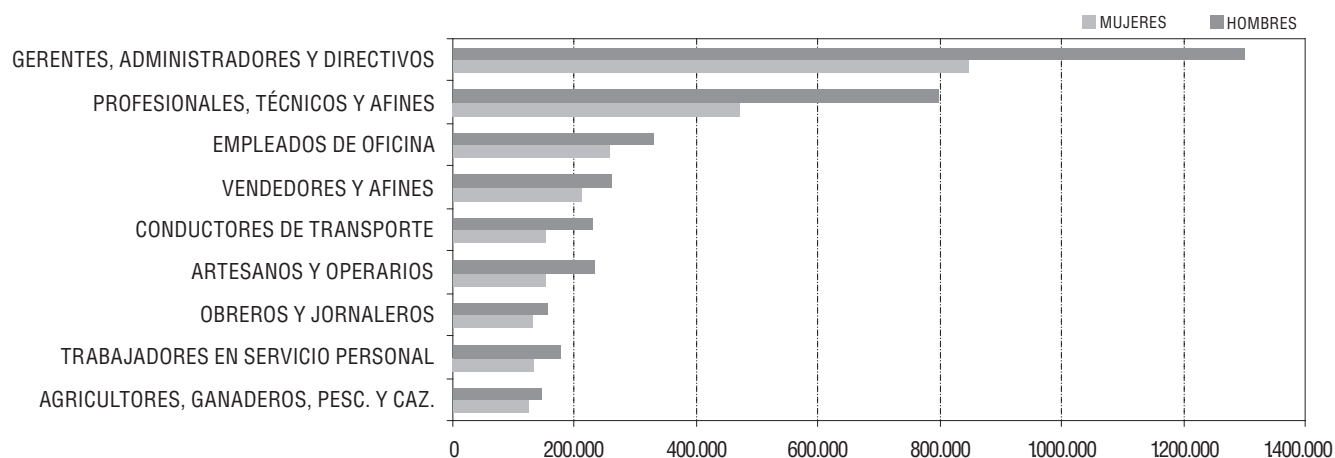

INGRESOS • DE HOGARES Y PERSONAS

CUADROS

2 0 0 6

CUADRO 1 CARACTERIZACIÓN DE LOS HOGARES Y DISTRIBUCIÓN DEL INGRESO (*), SEGÚN GRUPO DECIL ()
Octubre - Diciembre 2006 (miles de \$ de octubre de 2006)**

	GRUPO DECIL									
	1	2	3	4	5	6	7	8	9	10
TODOS LOS HOGARES										
Número de Hogares	4.661.146	466.115	466.115	466.115	466.115	466.115	466.115	466.115	466.115	466.115
Número de Personas (***)	16.438.892	2.081.797	2.007.431	1.896.649	1.804.616	1.696.028	1.567.535	1.498.955	1.401.734	1.283.245
Número de Ocupados (***)	6.371.924	424.192	558.580	624.332	661.178	687.633	686.054	712.911	695.495	651.653
Número prom. de Ocupados por Hogar (***)	1,4	0,9	1,2	1,3	1,4	1,5	1,5	1,5	1,5	1,4
Tamaño Medio del Hogar (***)	3,5	4,5	4,3	4,1	3,9	3,6	3,4	3,2	3,0	2,8
INGRESOS										
Ingreso Total (miles de \$)	2.420.665.107	64.359.498	101.791.210	124.435.012	146.467.803	166.362.663	186.795.865	221.079.533	265.364.477	348.305.379
Ingreso Promedio Per Cápita (miles de \$)	147,3	30,9	50,7	65,6	81,2	98,1	119,2	147,5	189,3	271,4
Ingreso Medio Mensual de los Hogares (miles de \$)	519,3	138,1	218,4	267,0	314,2	356,9	400,8	474,3	569,3	747,3
Participación del Ingreso Total (%)	100,0	2,7	4,2	5,1	6,1	6,9	7,7	9,1	11,0	14,4

(*) : Incluye Ingresos de la Ocupación y Otras Fuentes

(**) : Decil de Ingresos Per Cápita

(***) : Excluye Personal de Servicio doméstico Puertas Adentro

FUENTE: Encuesta Suplementaria de Ingresos, INE.

**CUADRO 2 COMPOSICIÓN DEL INGRESO DE LOS GRUPOS DECILES DE HOGARES, SEGÚN FUENTES DE INGRESOS
Octubre - Diciembre 2006 (miles de \$ de octubre de 2006) TOTAL PAÍS**

	GRUPO DECIL									
	1	2	3	4	5	6	7	8	9	10
TOTAL										
FUENTES DE INGRESO	1	2	3	4	5	6	7	8	9	10
TOTAL	2.420.665.107	64.359.498	101.791.210	124.435.012	146.467.802	166.362.663	186.795.865	221.079.533	265.364.477	348.305.379
De la Ocupación	1.775.372.923	40.571.412	68.937.565	86.424.766	101.542.919	133.105.518	159.703.353	194.451.910	250.527.519	622.567.417
Sueldos y Salarios	1.304.860.762	26.115.469	50.789.066	64.981.923	76.038.457	91.198.042	102.684.760	125.797.527	151.102.369	424.435.806
Empleadores	177.938.087	165.009	459.338	1.280.286	1.609.161	2.119.834	3.447.261	4.954.858	10.242.631	20.658.352
Cuenta Propia	292.574.074	14.290.934	17.689.161	20.162.558	23.895.301	24.222.667	26.973.497	28.950.969	33.106.910	38.151.826
De Otras Fuentes	645.292.184	23.788.087	32.853.645	38.010.246	44.924.883	48.822.120	53.690.347	61.376.180	70.912.567	97.777.860
Rentas de la Propiedad (*)	43.125.146	248.146	397.356	272.682	480.997	972.210	910.506	1.906.152	2.310.407	5.364.008
Arriendo estimado	313.002.808	11.614.664	17.191.528	20.164.177	23.114.427	25.088.136	27.986.771	30.803.870	34.709.140	43.917.305
Transferencias	289.164.230	11.925.276	17.573.387	21.329.460	22.761.773	24.793.070	28.666.158	33.893.020	48.496.547	64.460.778

(*) : Incluye Arriendos e Intereses

FUENTE : Encuesta Suplementaria de Ingresos, INE.

CUADRO 2A ESTRUCTURA DEL INGRESO DE LOS GRUPOS DECILES DE HOGARES, SEGÚN FUENTES DE INGRESOS Octubre - Diciembre 2006 (%) TOTAL PAÍS

FUENTES DE INGRESO	GRUPO DECIL										
	TOTAL DE HOGARES	1	2	3	4	5	6	7	8	9	10
TOTAL	100,00	100,00	100,00	100,00	100,00	100,00	100,00	100,00	100,00	100,00	100,00
De la Ocupación	73,34	63,04	67,72	69,45	69,33	70,65	71,26	72,24	73,28	71,93	78,24
Sueldos y Salarios	53,91	40,58	49,90	52,22	51,91	54,82	54,97	56,90	56,94	55,04	53,34
Empleadores	7,35	0,26	0,45	1,03	1,10	1,27	1,85	2,24	3,86	5,93	16,71
Cuenta Propia	12,09	22,20	17,38	16,20	16,31	14,56	14,44	13,10	12,48	10,95	8,19
De Otras Fuentes	26,66	36,96	32,28	30,55	30,67	29,35	28,74	27,76	26,72	28,07	21,76
Rentas de la Propiedad (*)	1,78	0,39	0,39	0,22	0,33	0,58	0,49	0,86	0,87	1,54	3,80
Arriendo estimado	12,93	18,05	16,89	16,20	15,78	15,08	14,98	13,93	13,08	12,61	9,85
Transferencias	11,95	18,53	15,00	14,12	14,56	13,68	13,27	12,97	12,77	13,92	8,10

(*) : Incluye Arriendos e Intereses

FUENTE : Encuesta Suplementaria de Ingresos, INE.

CUADRO 2B DISTRIBUCIÓN DEL INGRESO DE LOS GRUPOS DECILES DE HOGARES, SEGÚN FUENTES DE INGRESOS Octubre - Diciembre 2006 (%) TOTAL PAÍS

FUENTES DE INGRESO	GRUPO DECIL										
	TOTAL DE HOGARES	1	2	3	4	5	6	7	8	9	10
TOTAL	100,00	2,66	4,21	5,14	6,05	6,87	7,72	9,13	10,96	14,39	32,87
De la Ocupación	100,00	2,29	3,88	4,87	5,72	6,62	7,50	9,00	10,95	14,11	35,07
Sueldos y Salarios	100,00	2,00	3,89	4,98	5,83	6,99	7,87	9,64	11,58	14,69	32,53
Empleadores	100,00	0,09	0,26	0,72	0,90	1,19	1,94	2,78	5,76	11,61	74,75
Cuenta Propia	100,00	4,88	6,05	6,89	8,17	8,28	9,22	9,90	11,32	13,04	22,26
De Otras Fuentes	100,00	3,69	5,09	5,89	6,96	7,57	8,32	9,51	10,99	15,15	26,83
Rentas de la Propiedad (*)	100,00	0,58	0,92	0,63	1,12	2,25	2,11	4,42	5,36	12,44	70,17
Arriendo estimado	100,00	3,71	5,49	6,44	7,38	8,02	8,94	9,84	11,09	14,03	25,05
Transferencias	100,00	4,12	5,28	6,08	7,38	7,87	8,57	9,91	11,72	16,77	22,29

(*) : Incluye Arriendos e Intereses

FUENTE: Encuesta Suplementaria de Ingresos, INE.

CUADRO 3 CARACTERIZACIÓN DE LOS HOGARES Y DISTRIBUCIÓN DEL INGRESO (*) SEGÚN REGIÓN (miles de \$ de octubre de 2006)

REGIÓN	Número de Hogares	Número de Personas (**)	Número de Ocupados (**)	Número prom. de Ocupados por Hogar (**)	Tamaño Medio del Hogar (**)	Octubre - Diciembre 2006			Participación del Ingreso Total
						Ingreso Total	Ingreso Promedio Per Cápita	Ingreso Promedio por Hogar	
TOTAL PAÍS	4.661.146	16.438.892	6.371.924	1,4	3,5	2.420.665.107	147,3	519,3	100,0
I de Tarapacá	126.711	477.864	181.675	1,4	3,8	68.277.035	142,9	538,8	2,8
II de Antofagasta	142.307	550.087	196.068	1,4	3,9	85.782.982	155,9	602,8	3,5
III de Atacama	72.391	273.122	106.684	1,5	3,8	36.458.641	133,5	503,6	1,5
IV de Coquimbo	192.706	679.665	246.084	1,3	3,5	83.896.859	123,4	435,4	3,5
V de Valparaíso	498.928	1.685.333	628.748	1,3	3,4	230.853.415	137,0	462,7	9,5
VI de O'Higgins	242.082	850.172	333.332	1,4	3,5	104.563.958	123,0	431,9	4,3
VII del Maule	280.767	976.920	379.319	1,4	3,5	94.018.464	96,2	334,9	3,9
VIII del Bío-Bío	564.339	1.983.883	714.464	1,3	3,5	232.015.548	117,0	411,1	9,6
IX de La Araucanía	279.062	938.436	349.261	1,3	3,4	95.138.079	101,4	340,9	3,9
X de Los Lagos	345.967	1.170.798	448.788	1,3	3,4	130.932.959	111,8	378,5	5,4
XI Aysen	32.215	100.818	45.926	1,4	3,1	16.866.183	167,3	523,5	0,7
XII de Magallanes y Antártica	46.112	156.667	60.806	1,3	3,4	27.073.727	172,8	587,1	1,1
Metropolitana	1.837.559	6.595.129	2.680.768	1,5	3,6	1.214.787.255	184,2	661,1	50,2

(*) : Incluye Arriendos e Intereses

(**) : Excluye Personal de Servicio Puertas Adentro

FUENTE: Encuesta Suplementaria de Ingresos, INE.

CUADRO 4 INGRESO MEDIO MENSUAL DE LOS HOGARES, POR FUENTES DE INGRESO SEGÚN REGIÓN
Octubre - Diciembre 2006 (miles de \$ de octubre de 2006)

REGIÓN	TOTAL	FUENTES DE INGRESO				
		De la Ocupación				Otras Fuentes (*) Total
		Total	Sueldos y Salarios	Empleadores	Cuenta Propia	
TOTAL PAÍS	519,3	380,9	279,9	38,2	62,8	138,4
I de Tarapacá	538,8	410,0	281,4	45,8	82,8	128,8
II de Antofagasta	602,8	451,7	352,1	43,8	55,9	151,1
III de Atacama	503,6	401,0	316,5	30,1	54,4	102,6
IV de Coquimbo	435,4	317,5	225,4	36,3	55,8	117,8
V de Valparaíso	462,7	310,3	235,7	24,1	50,5	152,4
VI de O'Higgins	431,9	314,6	241,1	18,1	55,4	117,3
VII del Maule	334,9	247,7	169,2	19,2	59,3	87,1
VIII del Bío-Bío	411,1	277,6	202,6	23,7	51,3	133,6
IX de La Araucanía	340,9	229,5	143,8	26,0	59,6	111,5
X de Los Lagos	378,5	273,7	178,3	35,6	59,9	104,7
XI de Aysen	523,5	382,6	257,7	29,1	95,8	141,0
XII de Magallanes y Antártica	587,1	454,5	319,2	65,4	69,9	132,6
Metropolitana de Santiago	661,1	500,5	375,6	53,4	71,6	160,6

(*) : Rentas de la Propiedad, Arriendo Estimado y Transferencias

FUENTE: Encuesta Suplementaria de Ingresos, INE.

CUADRO 5 CARACTERIZACIÓN DE HOGARES POR GRUPO DECIL (*), SEGÚN CARACTERÍSTICAS DEL JEFE DE HOGAR
Octubre - Diciembre 2006 (Número de hogares) TOTAL PAÍS

AMBOS SEXOS	TOTAL DE HOGARES	GRUPO DECIL									
		1	2	3	4	5	6	7	8	9	10
GRUPOS DE EDAD											
TOTAL	4.661.146	466.115	466.115	466.115	466.115	466.115	466.115	466.115	466.115	466.115	466.115
15 - 24	77.435	11.680	10.745	7.248	7.956	7.255	5.718	5.296	10.618	8.482	2.437
25 - 29	205.522	31.101	29.002	23.954	19.666	13.246	14.497	13.480	17.183	18.918	24.475
30 - 34	366.907	55.239	46.891	46.177	33.764	29.080	25.447	26.147	24.162	34.676	45.326
35 - 44	1.060.619	150.995	147.968	123.801	108.815	104.478	83.965	84.921	85.318	80.554	89.802
45 - 54	1.095.731	107.626	98.911	103.886	110.263	115.008	126.420	108.387	117.348	101.489	106.392
55 - 64	819.736	55.819	59.607	71.011	74.520	85.699	81.954	102.320	93.167	98.337	97.302
65 Y MÁS	1.035.197	53.655	72.990	90.037	111.130	111.349	128.114	125.563	118.319	123.659	100.381
NIVEL EDUCACIONAL TOTAL											
Sin Estudios	155.751	24.009	19.840	25.286	24.265	18.998	18.609	11.424	8.358	3.644	1.318
Kinder	768	91	114	0	381	101	80	0	0	0	0
Básica y Primaria	1.650.496	237.115	232.172	216.331	207.302	190.541	179.312	161.940	122.594	80.573	22.617
Media Común	1.144.497	136.651	147.730	138.377	128.726	132.016	122.357	110.267	106.685	84.324	37.364
Media Técnica Profesional	348.655	30.921	30.204	35.412	37.761	37.048	35.818	43.262	40.079	38.652	19.498
Humanidades	406.251	15.468	15.382	21.143	32.669	39.361	45.093	58.160	61.989	66.873	50.114
Escuela Normal	23.402	439	225	275	64	1.667	1.603	2.712	4.667	5.142	6.610
Centro de Formación Técnica	95.522	2.330	4.060	5.961	6.061	8.936	13.472	10.865	16.291	16.585	10.961
Instituto Profesional	160.205	5.562	6.387	8.055	12.549	10.733	16.520	20.988	27.371	24.974	27.065
Universitaria	653.328	11.227	6.644	13.397	14.394	24.060	29.860	42.970	77.157	144.135	289.484
Nivel Ignorado	22.350	2.300	3.357	1.879	1.943	2.654	3.472	3.526	923	1.213	1.084
SITUACIÓN OCUPACIONAL TOTAL											
Ocupados	3.193.248	284.627	324.172	320.953	301.231	313.491	306.183	313.080	325.648	329.641	374.223
Desocupados	106.411	44.216	15.444	9.595	8.271	8.088	7.362	3.675	5.562	2.203	1.996
Inactivos	1.361.486	137.272	126.498	135.567	156.613	144.536	152.570	149.359	134.905	134.271	89.895
Tasa de Desocupación	3,2	13,4	4,5	2,9	2,7	2,5	2,3	1,2	1,7	0,7	0,5
JEFES OCUPADOS											
CATEGORÍA EN LA OCUPACIÓN TOTAL											
Empleado	143.010	1.625	2.348	4.533	5.887	6.051	7.209	11.722	15.937	24.507	63.192
Cuenta Propia	888.270	124.905	100.467	95.243	91.971	90.140	86.151	81.211	86.770	76.963	54.450
Total Asalariados	2.065.495	148.291	208.622	208.446	192.937	203.959	202.380	209.244	212.955	223.454	255.207
Sector Privado	1.748.850	137.402	196.066	192.345	172.137	179.045	173.000	170.740	174.529	167.863	185.723
Sector Público	316.645	10.889	12.556	16.100	20.801	24.913	29.380	38.504	38.426	55.592	69.483
Total Personal de Servicio Doméstico	84.657	8.970	10.673	12.326	9.815	11.871	9.745	9.786	7.129	3.883	460
Puertas Adentro	1.691	846	131	278	83	248	105	0	0	0	0
Puertas Afuera	82.966	8.124	10.542	12.048	9.731	11.622	9.640	9.786	7.129	3.883	460
Familiar No Remunerado	12.637	835	2.063	684	704	1.472	698	1.117	2.857	834	1.375
RAMA DE ACTIVIDAD TOTAL											
Agricultura, Caza y Pesca	472.355	90.405	83.194	67.913	56.120	45.215	36.141	33.537	25.899	17.717	16.215
Minas y Canteras	58.502	1.458	3.132	4.071	3.925	3.223	5.522	6.532	8.120	8.922	13.597
Industrias Manufactureras	434.590	28.893	43.793	47.318	47.535	45.409	45.547	46.800	42.720	46.555	40.021
Electricidad, Gas y Agua	22.187	863	2.087	917	1.816	2.563	971	2.903	2.938	2.845	4.283
Construcción	307.355	30.286	35.729	35.626	35.848	36.538	33.889	27.023	30.761	18.568	23.088
Comercio	541.982	44.351	52.471	48.631	48.989	57.675	58.647	60.108	63.959	55.709	51.442
Trans., Almacenamiento y Comunicac.	307.974	22.796	29.536	34.792	28.007	30.773	32.585	28.989	34.613	37.266	28.617
Bancos y Financieras	250.173	11.385	12.110	16.860	15.026	17.849	19.341	23.125	27.688	33.838	72.951
Servicios Comunes, Sociales y Pers.	798.131	54.190	62.120	64.824	63.965	74.246	73.541	84.063	88.951	108.221	124.010
GRUPOS DE OCUPACIÓN TOTAL											
Profesionales, Técnicos y Afines	347.954	1.838	3.026	3.626	6.055	11.659	15.196	19.076	42.434	81.347	163.697
Gerentes, Administradores y Directivos	177.849	1.935	2.191	4.711	5.931	7.616	7.194	13.935	19.219	28.215	86.901
Empleados de Oficina	388.452	9.052	15.381	26.972	32.126	37.821	44.227	52.780	55.178	65.266	49.648
Vendedores y Afines	349.134	31.858	36.824	29.472	31.480	37.677	37.171	40.963	42.709	38.022	22.958
Agricultores, Ganaderos, Pescadores, Caz.	472.052	93.164	84.105	67.095	57.005	45.900	37.501	32.301	26.686	15.495	12.799
Conductores de Transporte	246.098	18.549	26.624	29.253	25.994	26.964	30.025	26.474	27.289	24.339	10.586
Artisanos y Operarios	662.192	65.944	84.596	83.069	82.545	81.776	75.684	64.680	61.785	45.756	16.358
Obreros y Jornaleros	166.345	28.439	27.288	24.943	20.358	15.847	16.648	16.047	10.844	5.054	878
Trabajadores en Servicio Personal	341.184	33.558	42.937	48.242	35.815	42.621	37.102	39.247	33.176	20.500	7.986
Trabaj. En Ocupaciones No Bien Especific.	41.989	289	1.201	3.570	3.922	5.610	5.435	7.578	6.326	5.646	2.412
TAMAÑO DE LA EMPRESA TOTAL											
Establecimientos de menos de 5 personas	1.296.595	169.147	153.526	140.184	130.460	130.988	121.531	123.182	127.265	113.410	86.901
Establecimientos de 5 a 9 personas	144.323	14.828	18.413	16.405	10.927	13.511	15.898	14.120	12.323	11.531	16.367
Establecimientos de 10 y más personas	1.752.330	100.651	152.233	164.364	159.844	168.992	168.753	175.778	186.059	204.701	270.955

(*) Decil de Ingresos Per Cápita (**) Puertas Adentro y Afuera
 - Cifra no representativa FUENTE: Encuesta Suplementaria de Ingresos, INE.

**CUADRO 5 CARACTERIZACIÓN DE HOGARES POR GRUPO DECIL (*), SEGÚN CARACTERÍSTICAS DEL JEFE DE HOGAR, JEFE MUJER
Octubre - Diciembre 2006 (Número de hogares) TOTAL PAÍS**

JEFE MUJER	TOTAL DE HOGARES	GRUPO DECIL									
		1	2	3	4	5	6	7	8	9	10
GRUPOS DE EDAD											
TOTAL	1.450.239	134.924	128.551	131.451	136.394	139.347	153.680	158.084	154.424	163.589	149.793
15 - 24	25.381	4.071	2.943	2.498	3.650	1.234	1.145	1.281	4.190	2.765	1.604
25 - 29	57.280	8.426	7.276	4.298	4.780	3.475	3.321	2.632	5.000	7.218	10.856
30 - 34	93.395	18.531	10.715	10.037	7.332	5.488	6.782	6.467	5.324	12.014	10.704
35 - 44	261.248	38.661	35.294	29.593	25.881	27.770	21.714	19.459	19.860	18.994	24.023
45 - 54	305.396	27.708	26.716	29.903	29.225	30.376	35.775	29.643	35.476	33.008	27.566
55 - 64	255.026	17.611	18.518	21.235	21.472	24.086	24.696	34.479	28.416	31.142	33.372
65 Y MÁS	452.513	19.916	27.091	33.887	44.055	46.918	60.247	64.124	56.158	58.448	41.669
NIVEL EDUCACIONAL TOTAL											
TOTAL	1.450.329	134.924	128.551	131.451	136.394	139.437	153.680	158.084	154.424	163.589	149.793
Sin Estudios	66.240	8.906	7.241	11.721	9.471	8.896	8.093	5.385	4.040	2.155	333
Kinder	471	0	0	0	381	90	0	0	0	0	0
Básica y Primaria	561.623	70.616	67.621	65.688	66.251	60.983	67.310	68.876	49.384	34.970	9.924
Media Común	290.260	34.956	34.393	31.036	34.391	32.780	33.959	25.908	25.971	25.245	11.621
Media Técnica Profesional	79.738	7.448	6.924	8.766	7.281	7.691	7.423	8.728	9.329	10.715	5.432
Humanidades	165.809	6.239	6.479	6.708	10.541	14.123	18.400	24.537	27.276	28.758	22.747
Escuela Normal	14.531	286	48	122	64	747	1.354	1.669	2.017	3.564	4.662
Centro de Formación Técnica	33.527	817	1.170	3.140	1.442	3.393	4.284	3.917	5.405	5.104	4.856
Instituto Profesional	48.693	1.647	2.427	1.108	2.678	3.509	4.721	7.601	6.389	7.970	10.642
Universitaria	180.661	2.631	1.302	2.594	3.331	6.266	6.710	9.272	24.248	44.896	79.411
Nivel Ignorado	8.775	1.378	948	567	563	960	1.426	2.192	365	213	163
SITUACIÓN OCUPACIONAL TOTAL											
TOTAL	1.450.239	134.924	128.551	131.451	136.394	139.347	153.680	158.084	154.424	163.589	149.793
Ocupados	647.335	39.787	48.500	54.852	51.930	61.014	63.867	65.682	72.989	90.441	98.273
Desocupados	27.749	8.614	6.727	2.715	2.039	2.188	2.238	435	1.218	742	833
Inactivos	775.154	86.523	73.324	73.884	82.425	76.145	87.576	91.967	80.216	72.406	50.687
Tasa de Desocupación	4,1	17,8	12,2	4,7	3,8	3,5	3,4	0,7	1,6	0,8	0,8
JEFES OCUPADOS											
CATEGORÍA EN LA OCUPACIÓN TOTAL	648.156	39.787	48.500	55.130	52.014	61.014	63.867	65.682	72.989	90.441	98.732
Empleador	21.061	0	74	186	528	401	910	1.428	2.897	3.225	11.410
Cuenta Propia	181.190	18.560	19.114	16.798	16.457	14.995	19.421	20.571	18.762	20.970	15.541
Total Asalariados	362.449	13.366	18.401	25.628	25.987	34.358	34.113	34.236	43.104	62.463	70.794
Sector Privado	263.044	10.088	15.245	21.114	21.753	26.964	24.772	24.509	31.360	42.766	44.473
Sector Público	99.405	3.278	3.156	4.514	4.234	7.394	9.340	9.727	11.744	19.697	26.321
Total Personal de Servicio Doméstico	79.492	7.639	10.107	12.326	9.010	10.964	9.311	9.158	6.977	3.539	460
Puertas Adentro	660	299	0	278	83	0	0	0	0	0	0
Puertas Afuera	78.832	7.340	10.107	12.048	8.927	10.964	9.311	9.158	6.977	3.539	460
Familiar No Remunerado	3.964	222	804	192	31	296	111	289	1.249	243	527
RAMA DE ACTIVIDAD TOTAL											
TOTAL	647.579	39.856	48.691	54.914	52.024	61.067	66.138	65.886	72.863	90.270	95.870
Agricultura, Caza y Pesca	32.859	3.709	3.842	5.219	4.678	3.803	2.311	3.418	2.110	2.001	1.768
Minas y Canteras	3.023	37	61	40	127	113	2.403	244	-	-	-
Industrias Manufactureras	65.156	3.624	4.231	5.042	5.869	5.605	7.595	6.889	5.575	11.950	8.777
Electricidad, Gas y Agua	222	33	131	58	-	-	-	-	-	-	-
Construcción	6.991	35	395	77	166	620	1.018	191	1.397	1.293	1.800
Comercio	171.042	12.401	15.508	14.927	15.577	20.137	20.662	20.661	19.850	18.152	13.167
Trans., Almacenamiento y Comunicac.	22.223	761	1.006	1.122	1.096	1.564	1.736	1.347	2.210	4.865	6.515
Bancos y Financieras	51.206	888	1.849	3.304	2.808	4.479	4.958	3.519	6.613	8.305	14.483
Servicios Comunes, Sociales y Pers.	294.858	18.369	21.669	25.124	21.704	24.747	25.455	29.618	35.107	43.704	49.360
GRUPOS DE OCUPACIÓN TOTAL											
TOTAL	648.814	40.978	50.223	55.115	55.671	63.276	66.341	76.397	86.277	120.067	34.469
Profesionales, Técnicos y Afines	108.338	549	1.356	996	3.717	4.858	5.619	13.997	28.268	48.979	-
Gerentes, Administradores y Directivos	27.053	74	495	388	912	980	1.753	4.516	4.262	13.673	-
Empleados de Oficina	105.807	2.341	2.907	4.666	6.246	11.114	11.462	11.091	13.889	24.307	17.785
Vendedores y Afines	123.746	10.806	12.155	9.784	10.772	10.593	15.584	15.014	16.092	14.773	8.173
Agricultores, Ganaderos, Pescadores, Caz.	33.164	3.828	3.771	5.345	4.600	3.732	2.378	3.333	2.187	2.220	1.768
Conductores de Transporte	3.838	469	43	353	448	1.047	1.410	68	-	-	-
Artisanos y Operarios	44.838	3.397	3.740	3.295	5.055	5.432	6.130	5.315	3.799	7.471	1.203
Obreros y Jornaleros	22.930	3.153	2.621	4.362	3.611	2.478	1.539	2.072	1.927	1.080	87
Trabajadores en Servicio Personal	178.017	16.262	22.684	25.548	20.262	22.937	20.467	20.990	15.852	7.563	5.453
Trabaj. En Ocupaciones No Bien Especific.	1.081	100	452	377	48	104	0	0	-	-	-
TAMAÑO DE LA EMPRESA TOTAL											
TOTAL	647.335	39.787	48.500	54.852	51.930	61.014	63.867	65.682	72.989	90.441	98.273
Establecimientos de menos de 5 personas	316.766	28.973	34.413	32.773	30.047	30.651	34.389	35.627	36.536	30.212	23.144
Establecimientos de 5 a 9 personas	19.889	1.143	808	2.293	1.439	1.748	2.016	1.658	2.983	2.988	2.813
Establecimientos de 10 y más personas	310.680	9.671	13.278	19.786	20.444	28.615	27.461	28.398	33.471	57.241	72.315

(*) Decil de Ingresos Per Cápita

(**) Puertas Adentro y Afuera

- Cifra no representativa

FUENTE: Encuesta Suplementaria de Ingresos, INE

CUADRO 5 CARACTERIZACIÓN DE HOGARES POR GRUPO DECIL (*), SEGÚN CARACTERÍSTICAS DEL JEFE DE HOGAR, JEFE HOMBRE Octubre - Diciembre 2006 (Número de hogares)

JEFE HOMBRE	TOTAL DE HOGARES	GRUPO DECIL									
		1	2	3	4	5	6	7	8	9	10
GRUPOS DE EDAD											
TOTAL	3.210.907	331.191	337.563	334.663	329.720	326.767	312.434	308.030	311.691	302.525	316.322
15 - 24	52.054	7.609	7.802	4.751	4.306	6.020	4.573	4.016	6.428	5.717	832
25 - 29	148.242	22.675	21.726	19.656	14.887	9.771	11.175	10.849	12.183	11.700	13.619
30 - 34	273.512	36.708	36.175	36.140	26.431	23.591	18.665	19.680	18.838	22.661	34.623
35 - 44	799.371	112.335	112.674	94.209	82.934	76.708	62.251	65.462	65.458	61.560	65.779
45 - 54	790.335	79.918	72.196	73.983	81.039	84.632	90.644	78.743	81.873	68.481	78.826
55 - 64	564.710	38.209	41.089	49.776	53.048	61.613	57.259	67.841	64.751	67.195	63.930
65 Y MÁS	582.684	33.738	45.900	56.149	67.075	64.431	67.867	61.439	62.160	65.211	58.713
NIVEL EDUCACIONAL TOTAL											
TOTAL	3.211.625	331.191	337.563	334.663	330.358	326.767	312.514	308.030	311.691	302.525	316.322
Sin Estudios	89.511	15.103	12.599	13.564	14.794	10.102	10.516	6.040	4.319	1.489	985
Kinder	386	91	114	0	0	101	80	0	0	0	0
Básica y Primaria	1.088.873	166.499	164.551	150.642	141.051	129.558	112.002	93.065	73.210	45.603	12.693
Media Común	854.237	101.695	113.337	107.341	94.335	99.236	88.398	84.358	80.714	59.080	25.743
Media Técnica Profesional	268.918	23.473	23.280	26.646	30.480	29.357	28.395	34.534	30.751	27.937	14.066
Humanidades	240.442	9.230	8.903	14.434	22.127	25.238	26.692	33.623	34.713	38.115	27.367
Escuela Normal	9.509	153	177	153	638	921	249	1.043	2.650	1.578	1.947
Centro de Formación Técnica	61.995	1.513	2.890	2.822	4.619	5.543	9.187	6.948	10.886	11.481	6.105
Instituto Profesional	111.512	3.916	3.961	6.946	9.871	7.224	11.799	13.387	20.981	17.004	16.423
Universitaria	472.666	8.597	5.342	10.803	11.063	17.794	23.150	33.698	52.909	99.238	210.073
Nivel Ignorado	13.575	921	2.409	1.312	1.380	1.694	2.046	1.334	558	999	921
SITUACIÓN OCUPACIONAL TOTAL											
TOTAL	3.210.907	331.191	337.563	334.663	329.720	326.767	312.434	308.030	311.691	302.525	316.322
Ocupados	2.545.913	244.840	275.672	266.101	249.300	252.477	242.316	247.397	252.658	239.200	275.951
Desocupados	78.662	35.602	8.717	6.880	6.232	5.900	5.124	3.241	4.344	1.461	1.163
Inactivos	586.332	50.750	53.174	61.683	74.188	68.390	64.994	57.392	54.689	61.865	39.208
Tasa de Desocupación	3,0	12,7	3,1	2,5	2,4	2,3	2,1	1,3	1,7	0,6	0,4
JEFES OCUPADOS											
CATEGORÍA EN LA OCUPACIÓN TOTAL	2.545.913	244.840	275.672	266.101	249.300	252.477	242.316	247.397	252.658	239.200	275.951
Empleador	121.949	1.625	2.275	4.347	5.358	5.649	6.298	10.293	13.040	21.282	51.782
Cuenta Propia	707.080	106.345	81.353	78.446	75.514	75.145	66.730	60.640	68.007	55.992	38.909
Total Asalariados	1.703.046	134.925	190.220	182.818	166.950	169.601	168.268	175.008	169.851	160.992	184.412
Sector Privado	1.485.806	127.314	180.821	171.231	150.383	152.082	148.228	146.231	143.169	125.097	141.251
Sector Público	217.240	7.612	9.400	11.586	16.567	17.519	20.040	28.777	26.682	35.895	43.162
Total Personal de Servicio Doméstico	5.165	1.332	566	0	804	906	434	627	153	344	0
Puertas Adentro	1.031	547	131	0	0	248	105	0	0	0	0
Puertas Afuera	4.135	785	435	0	804	658	329	627	153	344	0
Familiar No Remunerado	8.673	612	1.259	491	673	1.176	587	829	1.607	591	848
RAMA DE ACTIVIDAD TOTAL											
TOTAL	2.545.913	244.840	275.672	266.101	249.300	252.477	242.316	247.397	252.658	239.200	275.951
Agricultura, Caza y Pesca	439.496	86.696	79.351	62.695	51.442	41.412	33.830	30.119	23.789	15.716	14.447
Minas y Canteras	55.723	1.458	3.132	4.034	3.925	3.162	5.522	6.491	7.994	8.810	11.195
Industrias Manufactureras	369.434	25.269	39.562	42.277	41.666	39.804	37.952	39.911	37.144	34.605	31.244
Electricidad, Gas y Agua	21.965	863	2.087	917	1.783	2.563	840	2.903	2.938	2.787	4.283
Construcción	300.363	30.251	35.334	35.550	35.682	35.917	32.871	26.833	29.364	17.275	21.287
Comercio	370.940	31.951	36.963	33.704	33.412	37.539	37.985	39.446	44.109	37.557	38.274
Trans., Almacenamiento y Comunicac.	285.751	22.035	28.530	33.670	26.911	29.209	30.849	27.642	32.403	32.400	22.102
Bancos y Financieras	198.967	10.496	10.262	13.555	12.218	13.370	14.383	19.607	21.074	25.533	58.469
Servicios Comunales, Sociales y Pers.	503.273	35.821	40.450	39.700	42.261	49.499	48.085	54.445	53.844	64.518	74.650
GRUPOS DE OCUPACIÓN TOTAL											
TOTAL	2.545.913	244.840	275.672	266.101	249.300	252.477	242.316	247.397	252.658	239.200	275.951
Profesionales, Técnicos y Afines	239.616	1.838	2.478	2.270	5.059	7.942	10.337	13.456	28.437	53.080	114.718
Gerentes, Administradores y Directivos	150.796	1.935	2.118	4.217	5.543	6.704	6.214	12.183	14.703	23.952	73.228
Empleados de Oficina	282.645	6.711	12.474	22.306	25.880	26.708	32.765	41.689	41.289	40.960	31.864
Vendedores y Afines	225.388	21.051	24.668	19.688	20.709	27.083	21.588	25.949	26.617	23.249	14.785
Agricultores, Ganaderos, Pescadores, Caz.	438.887	89.336	80.334	61.750	52.405	42.169	35.123	28.968	24.499	13.275	11.031
Conductores de Transporte	243.739	18.549	26.624	29.253	25.994	26.964	29.556	26.431	26.936	23.891	9.539
Artesanos y Operarios	617.354	62.547	80.855	79.773	77.490	76.344	69.554	59.365	57.987	38.284	15.155
Obreros y Jornaleros	143.415	25.286	24.667	20.581	16.746	13.369	15.109	13.974	8.917	3.974	791
Trabajadores en Servicio Personal	163.167	17.296	20.253	22.694	15.553	19.685	16.636	18.257	17.325	12.936	2.533
Trabaj. En Ocupaciones No Bien Especific.	40.908	289	1.201	3.570	3.922	5.510	5.435	7.126	5.949	5.598	2.308
TAMAÑO DE LA EMPRESA TOTAL											
TOTAL	2.545.913	244.840	275.672	266.101	249.300	252.477	242.316	247.397	252.658	239.200	275.951
Establecimientos de menos de 5 personas	979.829	140.174	119.113	107.410	100.413	100.337	87.142	87.555	90.730	83.198	63.757
Establecimientos de 5 a 9 personas	124.435	13.686	17.605	14.112	9.488	11.763	13.882	12.462	9.340	8.542	13.554
Establecimientos de 10 y más personas	1.441.650	90.980	138.955	144.579	139.399	140.377	141.292	147.380	152.588	147.460	198.640

(*) Decil de Ingresos Per Cápita

(**) Puertas Adentro y Afuera

- Cifra no representativa

FUENTE: Encuesta Suplementaria de Ingresos, INE

CUADRO 6 DISTRIBUCIÓN DE LOS OCUPADOS (*) SEGÚN TRAMOS DE SUELDOS MÍNIMOS NETOS () Octubre - Diciembre 2006**

TRAMOS DE SUELDOS MÍNIMOS NETOS	Ambos Sexos	Mujeres	Hombres
TOTAL	6.427.753	2.389.259	4.038.494
0 - 112.500	1.359.534	649.042	710.492
112.501 - 225.000	2.871.977	1.019.512	1.852.465
225.001 - 450.000	1.356.174	459.955	896.219
450.001 - 675.000	382.166	141.471	240.695
675.001 - 900.000	183.260	60.396	122.863
900.001 - 1.125.000	88.813	21.171	67.642
1.125.001 y más	185.829	37.711	148.118

(*) Incluye Personal de Servicio Doméstico

(**) Toma como referencia el valor del salario mínimo líquido vigente en octubre 2006.

FUENTE: Encuesta Suplementaria de Ingresos, INE.

CUADRO 7 DISTRIBUCIÓN DE LOS ASALARIADOS SEGÚN TRAMOS DE SUELDOS MÍNIMOS NETOS (*) Octubre - Diciembre 2006

TRAMOS DE SUELDOS MÍNIMOS NETOS	Ambos Sexos	Mujeres	Hombres
TOTAL	4.574.088	1.761.094	2.812.994
0 - 112.500	585.888	323.470	262.418
112.501 - 225.000	2.285.511	843.125	1.442.386
225.001 - 450.000	1.068.451	379.713	688.738
450.001 - 675.000	299.982	120.822	179.160
675.001 - 900.000	145.858	52.029	93.828
900.001 - 1.125.000	65.190	15.750	49.440
1.125.001 y más	123.207	26.184	97.023

(*) Toma como referencia el valor del salario mínimo líquido vigente en octubre 2006.

CUADRO 8 INGRESO MEDIO MENSUAL DE LOS OCUPADOS (*) () POR SEXO, SEGÚN REGIÓN Octubre - Diciembre 2006**

REGIÓN	INGRESO MEDIO DE LOS OCUPADOS (*) (**) \$ de octubre de 2006			NÚMERO DE OCUPADOS		
	Ambos sexos	Mujeres	Hombres	Ambos sexos	Mujeres	Hombres
TOTAL PAÍS	277.140	233.734	302.821	6.427.753	2.389.259	4.038.494
I de Tarapacá	284.119	237.376	312.774	181.849	69.113	112.736
II de Antofagasta	326.134	225.539	380.470	196.490	68.911	127.579
III de Atacama	271.309	207.085	307.091	106.740	38.192	68.549
IV de Coquimbo	247.460	202.362	270.410	247.629	83.515	164.113
V de Valparaíso	244.925	210.764	265.170	632.718	235.445	397.273
VI de O'Higgins	228.123	194.886	246.271	335.558	118.506	217.052
VII del Maule	182.697	167.547	190.454	380.760	128.932	251.828
VIII del Bío-Bío	218.110	184.223	236.096	718.374	249.079	469.295
IX de La Araucanía	182.302	170.874	188.107	351.262	118.321	232.941
X de Los Lagos	210.545	190.655	220.110	450.744	146.374	304.370
XI de Aysen	268.124	227.183	294.099	45.951	17.837	28.113
XII de Magallanes y Antártica	343.673	295.633	366.379	60.850	19.530	41.319
Metropolitana de Santiago	340.392	277.075	383.122	2.718.830	1.095.505	1.623.325

(*) Incluye sólo ingresos generados en la ocupación. Excluye otros ingresos como Rentas de la Propiedad, Transferencias y Arriendo Estimado

(**) Incluye personal de Servicio Doméstico

FUENTE: Encuesta Suplementaria de Ingresos, INE.

CUADRO 9 INGRESO MEDIO MENSUAL DE LOS ASALARIADOS (*) () POR SEXO, SEGÚN REGIÓN Octubre - Diciembre 2006**

REGIÓN	INGRESO MEDIO DE LOS ASALARIADOS (*) (**) \$ de octubre de 2006			NÚMERO DE ASALARIADOS		
	Ambos sexos	Mujeres	Hombres	Ambos sexos	Mujeres	Hombres
TOTAL PAÍS	286.631	250.471	309.270	4.574.088	1.761.094	2.812.994
I de Tarapacá	304.422	256.323	332.768	116.249	43.106	73.143
II de Antofagasta	337.822	224.535	395.460	147.695	49.804	97.891
III de Atacama	283.989	230.266	312.482	80.478	27.890	52.588
IV de Coquimbo	255.588	208.776	281.723	170.289	61.009	109.280
V de Valparaíso	256.442	228.220	274.175	459.294	177.228	282.067
VI de O'Higgins	229.165	202.245	244.312	256.524	92.362	164.162
VII del Maule	187.685	187.444	187.805	253.311	84.148	169.163
VIII del Bío-Bío	224.764	201.454	237.374	509.079	178.718	330.361
IX de La Araucanía	209.058	188.052	223.215	191.964	77.285	114.679
X de Los Lagos	218.406	200.705	228.924	283.330	105.597	177.733
XI de Aysen	266.204	225.744	295.853	31.171	13.182	17.989
XII de Magallanes y Antártica	316.898	257.175	349.310	46.301	16.288	30.013
Metropolitana de Santiago	343.077	294.696	376.892	2.028.403	834.478	1.193.925

(*) Incluye sólo Sueldos y Salarios

(**) Incluye personal de Servicio Doméstico

FUENTE: Encuesta Suplementaria de Ingresos, INE.

CUADRO 10 INGRESO MEDIO MENSUAL DE LOS OCUPADOS (*)() POR SEXO, SEGÚN EDAD, NIVEL EDUCACIONAL Y CARACTERÍSTICAS OCUPACIONALES Octubre - Diciembre 2006**

TOTAL PAÍS	INGRESO MEDIO DE LOS OCUPADOS (*) (**) \$ de octubre de 2006			NÚMERO DE OCUPADOS		
	Ambos sexos	Mujeres	Hombres	Ambos sexos	Mujeres	Hombres
GRUPOS DE EDAD						
TOTAL	277.140	233.734	302.820	6.427.753	2.389.259	4.038.494
15 - 24	149.689	149.025	150.082	731.253	271.517	459.735
25 - 29	235.156	234.967	235.283	709.154	284.578	424.576
30 - 34	283.814	261.995	298.496	812.467	326.795	485.672
35 - 44	289.715	232.086	324.919	1.710.742	648.752	1.061.989
45 - 54	324.851	250.746	369.090	1.448.168	541.350	906.817
55 - 64	304.595	255.771	327.473	762.315	243.233	519.083
65 Y MÁS	300.861	232.544	328.485	253.654	73.034	180.621
NIVEL EDUCACIONAL TOTAL						
TOTAL	277.140	233.734	302.820	6.427.753	2.389.259	4.038.494
Sin Estudios	487.349	114.241	139.416	67.653	18.403	49.250
Kinder	0		94.082	306	0	306
Básica y Primaria	481.614	123.392	154.000	1.622.423	487.783	1.134.640
Media Común	545.633	158.828	217.716	2.152.730	775.297	1.377.433
Media Técnica Profesional	595.468	187.791	246.574	705.807	266.004	439.803
Humanidades	770.959	192.785	312.747	206.952	72.648	134.304
Escuela Normal	760.605	410.313	394.861	12.317	6.527	5.790
Centro de Formación Técnica	613.342	252.631	376.159	169.575	86.565	83.010
Instituto Profesional	681.116	271.839	399.271	368.108	181.776	186.332
Universitaria	1.473.342	482.750	787.735	1.090.922	483.239	607.683
Nivel Ignorado	561.868	165.045	219.219	30.960	11.017	19.943
CATEGORÍA EN LA OCUPACIÓN TOTAL						
TOTAL	277.140	233.734	302.820	6.427.753	2.389.259	4.038.494
Empleador	952.218	771.062	1.003.075	186.867	40.961	145.906
Cuenta Propia	189.550	166.454	201.134	1.542.471	515.245	1.027.226
Total Asalariados	298.002	275.638	309.756	4.277.007	1.473.508	2.803.499
Sector Privado	281.458	251.777	294.879	3.643.745	1.134.619	2.509.126
Sector Público	393.193	355.527	436.556	633.262	338.889	294.373
Total Personal de Servicio Doméstico	122.936	121.521	165.796	297.081	287.586	9.495
Puertas Adentro	177.012	173.538	243.710	59.282	56.347	2.935
Puertas Afuera	109.455	108.846	130.936	237.799	231.239	6.560
Familiar No Remunerado	0	0	0	124.327	71.959	52.369
RAMA DE ACTIVIDAD TOTAL						
TOTAL	277.140	233.734	302.820	6.427.753	2.389.259	4.038.494
Agricultura, Caza y Pesca	164.338	136.236	170.299	813.528	142.377	671.151
Minas y Canteras	584.367	379.565	601.732	83.393	6.518	76.875
Industrias Manufactureras	271.199	213.003	293.763	838.526	234.277	604.249
Electricidad, Gas y Agua	409.334	298.009	429.330	37.799	5.756	32.044
Construcción	279.171	371.358	274.621	518.971	24.408	494.563
Comercio	232.294	188.234	278.040	1.283.624	653.854	629.770
Trans., Almacenamiento y Comunicac.	294.209	265.163	300.018	513.150	85.529	427.621
Bancos y Financieras	441.300	324.363	516.810	554.369	217.518	336.851
Servicios Comunales, Sociales y Pers.	289.963	254.742	336.856	1.784.393	1.019.022	765.371
GRUPOS DE OCUPACIÓN TOTAL						
TOTAL	277.140	233.734	302.820	6.427.753	2.389.259	4.038.494
Profesionales, Técnicos y Afines	612.270	465.203	771.711	743.909	386.970	356.939
Gerentes, Administradores y Directivos	1.011.787	769.305	1.092.066	242.223	60.247	181.976
Empleados de Oficina	289.770	252.066	328.779	978.004	497.326	480.678
Vendedores y Afines	194.414	169.992	223.988	819.604	448.909	370.695
Agricultores, Ganaderos, Pescadores, Caz.	149.642	127.767	154.146	811.663	138.590	673.073
Conductores de Transporte	230.053	239.106	229.781	346.436	10.118	336.318
Artesanos y Operarios	200.426	128.090	212.288	1.139.013	160.473	978.540
Obreros y Jornaleros	144.981	126.888	149.418	379.479	74.736	304.743
Trabajadores en Servicio Personal	144.709	130.456	173.203	914.045	609.280	304.765
Trabaj. En Ocupaciones No Bien Especific.	400.315	292.763	405.846	53.376	2.611	50.765
TAMAÑO DE LA EMPRESA TOTAL						
TOTAL	277.140	233.734	302.820	6.427.753	2.389.259	4.038.494
Establecimientos de menos de 5 personas	189.603	154.306	214.134	2.530.702	1.037.635	1.493.067
Establecimientos de 5 a 9 personas	263.649	210.790	289.750	320.025	105.788	214.237
Establecimientos de 10 y más personas	340.279	301.837	360.823	3.577.025	1.245.836	2.331.190

(*) Incluye sólo ingresos generados en la ocupación. Excluye otros ingresos como Rentas de la Propiedad, Transferencias y Arriendo Estimado

(**) Incluye personal de Servicio Doméstico

-: Cifra no representativa

FUENTE: Encuesta Suplementaria de Ingresos, INE.

CUADRO 10 INGRESO MEDIO MENSUAL DE LOS OCUPADOS (*)() POR SEXO, SEGÚN EDAD, NIVEL EDUCACIONAL Y CARACTERÍSTICAS OCUPACIONALES Octubre - Diciembre 2006**

I REGIÓN DE TARAPACÁ	INGRESO MEDIO DE LOS OCUPADOS (*) (**) \$ de octubre de 2006			NÚMERO DE OCUPADOS		
	Ambos sexos	Mujeres	Hombres	Ambos sexos	Mujeres	Hombres
GRUPOS DE EDAD						
TOTAL	284.119	237.376	312.774	181.849	69.113	112.736
15 - 24	170.254	169.587	170.639	19.549	7.149	12.400
25 - 29	233.950	193.135	256.916	21.849	7.867	13.982
30 - 34	296.525	237.610	348.464	25.040	11.732	13.308
35 - 44	299.765	227.683	347.340	49.307	19.604	29.702
45 - 54	321.561	266.434	352.588	39.257	14.137	25.119
55 - 64	296.831	339.024	275.782	19.320	6.430	12.890
65 Y MÁS	353.786	217.083	409.958	7.528	2.192	5.335
NIVEL EDUCACIONAL TOTAL	284.119	237.376	312.774	181.849	69.113	112.736
Sin Estudios	88.062	66.628	111.885	1.518	799	719
Kinder	0	0	0	0	0	0
Básica y Primaria	165.495	125.120	186.867	36.817	12.743	24.074
Media Común	231.221	197.426	251.117	57.843	21.434	36.409
Media Técnica Profesional	236.120	179.987	268.015	37.942	13.747	24.195
Humanidades	227.293	265.884	209.453	5.007	1.583	3.424
Escuela Normal	403.716	345.777	440.639	556	217	340
Centro de Formación Técnica	253.857	198.054	307.982	5.011	2.467	2.544
Instituto Profesional	503.518	220.485	686.243	6.821	2.676	4.145
Universitaria	561.660	481.742	625.291	30.334	13.446	16.887
Nivel Ignorado	0	0	0	0	0	0
CATEGORÍA EN LA OCUPACIÓN TOTAL	284.119	237.376	312.774	181.849	69.113	112.736
Empleador	1.133.107	1.049.431	1.183.878	5.123	1.934	3.188
Cuenta Propia	194.082	170.204	207.640	53.964	19.545	34.419
Total Asalariados	310.174	267.353	333.650	112.825	39.952	72.874
Sector Privado	279.789	223.920	306.541	89.670	29.034	60.636
Sector Público	427.839	382.856	467.970	23.155	10.918	12.238
Total Personal de Servicio Doméstico	114.891	116.621	94.659	3.424	3.154	270
Puertas Adentro	169.113	169.113	0	243	243	0
Puertas Afuera	110.752	112.242	94.659	3.181	2.911	270
Familiar No Remunerado	0	0	0	6.513	4.528	1.985
RAMA DE ACTIVIDAD TOTAL	284.119	237.376	312.774	181.849	69.113	112.736
Agricultura, Caza y Pesca	139.939	54.865	172.453	16.001	4.425	11.577
Minas y Canteras	642.993	673.266	642.416	4.254	80	4.175
Industrias Manufactureras	292.563	181.456	337.426	19.279	5.545	13.733
Electricidad, Gas y Agua	458.398	160.645	493.132	1.619	169	1.450
Construcción	220.478	222.700	220.391	15.301	575	14.726
Comercio	250.180	201.718	325.680	45.153	27.501	17.652
Trans., Almacenamiento y Comunicac.	257.294	237.092	259.451	20.853	2.012	18.841
Bancos y Financieras	332.164	265.805	361.550	11.955	3.669	8.285
Servicios Comunales, Sociales y Pers.	343.709	316.194	374.729	47.434	25.137	22.297
GRUPOS DE OCUPACIÓN TOTAL	284.119	237.376	312.774	181.849	69.113	112.736
Profesionales, Técnicos y Afines	505.361	472.997	540.076	16.870	8.730	8.139
Gerentes, Administradores y Directivos	1.100.374	971.910	1.154.548	7.785	2.309	5.476
Empleados de Oficina	290.677	248.023	348.986	24.951	14.410	10.541
Vendedores y Afines	197.291	176.774	240.535	29.411	19.947	9.464
Agricultores, Ganaderos, Pescadores, Caz.	134.133	46.805	167.190	15.391	4.226	11.164
Conductores de Transporte	266.611	200.000	267.007	14.970	88	14.881
Artisanos y Operarios	233.181	115.662	252.849	35.599	5.104	30.495
Obreros y Jornaleros	175.979	179.637	175.135	11.207	2.102	9.105
Trabajadores en Servicio Personal	153.654	141.400	171.074	20.644	12.119	8.524
Trabaj. En Ocupaciones No Bien Especific.	402.005	454.828	401.191	5.022	76	4.945
TAMAÑO DE LA EMPRESA TOTAL	284.119	237.376	312.774	181.849	69.113	112.736
Establecimientos de menos de 5 personas	201.506	165.902	228.350	83.979	36.099	47.879
Establecimientos de 5 a 9 personas	275.610	207.479	339.180	6.433	3.105	3.328
Establecimientos de 10 y más personas	360.591	326.750	377.041	91.437	29.908	61.529

(*) Incluye sólo ingresos generados en la ocupación. Excluye otros ingresos como Rentas de la Propiedad, Transferencias y Arriendo Estimado

(**) Incluye personal de Servicio Doméstico

-: Cifra no representativa

FUENTE: Encuesta Suplementaria de Ingresos, INE.

CUADRO 10 INGRESO MEDIO MENSUAL DE LOS OCUPADOS (*)() POR SEXO, SEGÚN EDAD, NIVEL EDUCACIONAL Y CARACTERÍSTICAS OCUPACIONALES Octubre - Diciembre 2006**

II REGIÓN DE ANTOFAGASTA	INGRESO MEDIO DE LOS OCUPADOS (*) (**) \$ de octubre de 2006			NÚMERO DE OCUPADOS		
	Ambos sexos	Mujeres	Hombres	Ambos sexos	Mujeres	Hombres
GRUPOS DE EDAD						
TOTAL	326.134	225.539	380.469	196.490	68.911	127.579
15 - 24	171.168	150.460	181.713	24.772	8.358	16.414
25 - 29	263.854	195.566	316.652	21.308	9.291	12.017
30 - 34	279.634	233.602	301.636	26.293	8.503	17.790
35 - 44	434.102	250.628	525.229	52.719	17.495	35.224
45 - 54	355.308	247.496	415.881	45.125	16.233	28.892
55 - 64	322.842	236.524	363.298	20.564	6.563	14.002
65 Y MÁS	229.409	213.357	241.634	5.709	2.468	3.241
NIVEL EDUCACIONAL TOTAL	326.134	225.539	380.469	196.490	68.911	127.579
Sin Estudios	180.833	226.939	130.762	2.661	1.386	1.276
Kinder	0	0	0	0	0	0
Básica y Primaria	181.846	139.585	200.997	30.905	9.638	21.268
Media Común	266.687	159.607	314.665	72.198	22.339	49.858
Media Técnica Profesional	288.604	179.744	357.206	27.921	10.793	17.127
Humanidades	200.386	224.855	175.069	4.934	2.509	2.425
Escuela Normal	377.171	464.400	321.981	184	71	113
Centro de Formación Técnica	376.648	327.847	429.378	5.280	2.742	2.538
Instituto Profesional	370.114	258.015	448.972	12.532	5.175	7.357
Universitaria	594.624	399.640	702.402	38.186	13.594	24.592
Nivel Ignorado	164.106	169.768	160.441	1.689	664	1.025
CATEGORÍA EN LA OCUPACIÓN TOTAL	326.134	225.539	380.469	196.490	68.911	127.579
Empleador	1.435.323	1.036.670	1.654.741	4.339	1.540	2.799
Cuenta Propia	190.898	177.961	198.571	41.692	15.522	26.171
Total Asalariados	344.674	234.975	395.460	143.211	45.320	97.891
Sector Privado	337.967	211.100	386.064	126.266	34.710	91.556
Sector Público	394.646	313.083	531.253	16.945	10.610	6.335
Total Personal de Servicio Doméstico	119.022	119.022	0	4.484	4.484	0
Puertas Adentro	188.455	188.455	0	422	422	0
Puertas Afuera	111.808	111.808	0	4.062	4.062	0
Familiar No Remunerado	0	0	0	2.763	2.044	719
RAMA DE ACTIVIDAD TOTAL	326.134	225.539	380.469	196.490	68.911	127.579
Agricultura, Caza y Pesca	187.909	132.851	194.167	5.463	558	4.906
Minas y Canteras	823.988	433.762	855.967	15.612	1.182	14.429
Industrias Manufactureras	300.363	213.721	327.045	19.068	4.489	14.578
Electricidad, Gas y Agua	365.154	163.406	400.673	1.730	259	1.471
Construcción	298.211	286.254	299.153	33.521	2.447	31.074
Comercio	202.827	213.039	185.202	38.500	24.376	14.124
Trans., Almacenamiento y Comunicac.	427.155	255.795	452.968	20.589	2.695	17.893
Bancos y Financieras	289.229	203.800	333.456	18.142	6.188	11.953
Servicios Comunales, Sociales y Pers.	273.236	228.672	342.660	43.865	26.716	17.149
GRUPOS DE OCUPACIÓN TOTAL	326.134	225.539	380.469	196.490	68.911	127.579
Profesionales, Técnicos y Afines	662.127	373.950	877.843	25.805	11.047	14.758
Gerentes, Administradores y Directivos	1.196.462	775.851	1.503.228	5.906	2.491	3.415
Empleados de Oficina	307.901	212.560	428.280	32.530	18.153	14.377
Vendedores y Afines	171.037	166.804	179.784	21.889	14.751	7.137
Agricultores, Ganaderos, Pescadores, Caz.	157.504	145.222	159.615	5.790	849	4.941
Conductores de Transporte	257.656	239.383	257.803	15.201	121	15.080
Artisanos y Operarios	295.248	150.223	305.409	50.625	3.315	47.310
Obros y Jornaleros	171.271	133.520	183.239	9.678	2.330	7.348
Trabajadores en Servicio Personal	155.048	138.641	176.443	28.012	15.854	12.158
Trabaj. En Ocupaciones No Bien Especific.	373.156	0	373.156	1.055	0	1.055
TAMAÑO DE LA EMPRESA TOTAL	326.134	225.539	380.469	196.490	68.911	127.579
Establecimientos de menos de 5 personas	249.760	194.212	297.307	63.316	29.201	34.115
Establecimientos de 5 a 9 personas	231.146	223.652	237.840	7.223	3.408	3.815
Establecimientos de 10 y más personas	369.975	250.914	418.187	125.950	36.302	89.648

(*) Incluye sólo ingresos generados en la ocupación. Excluye otros ingresos como Rentas de la Propiedad, Transferencias y Arriendo Estimado

(**) Incluye personal de Servicio Doméstico

--: Cifra no representativa

FUENTE: Encuesta Suplementaria de Ingresos, INE.

CUADRO 10 INGRESO MEDIO MENSUAL DE LOS OCUPADOS (*)() POR SEXO, SEGÚN EDAD, NIVEL EDUCACIONAL Y CARACTERÍSTICAS OCUPACIONALES Octubre - Diciembre 2006**

III REGIÓN DE ATACAMA	INGRESO MEDIO DE LOS OCUPADOS (*)(**) \$ de octubre de 2006			NÚMERO DE OCUPADOS		
	Ambos sexos	Mujeres	Hombres	Ambos sexos	Mujeres	Hombres
GRUPOS DE EDAD						
TOTAL	271.309	207.085	307.091	106.740	38.192	68.549
15 - 24	155.861	126.961	171.510	11.874	4.171	7.703
25 - 29	270.809	299.392	252.308	12.481	4.904	7.577
30 - 34	266.551	235.247	285.438	13.774	5.183	8.591
35 - 44	291.532	183.195	361.325	29.515	11.564	17.951
45 - 54	308.370	188.745	365.159	22.085	7.109	14.976
55 - 64	315.853	248.434	356.350	11.717	4.397	7.320
65 Y MÁS	177.849	161.202	181.090	5.294	863	4.431
NIVEL EDUCACIONAL TOTAL	271.309	207.085	307.091	106.740	38.192	68.549
Sin Estudios	123.949	89.103	131.404	1.248	220	1.028
Kínder	0	0	0	0	0	0
Básica y Primaria	170.670	113.428	197.398	24.557	7.817	16.740
Media Común	218.477	142.252	259.749	35.420	12.442	22.978
Media Técnica Profesional	235.781	167.568	271.669	17.756	6.121	11.635
Humanidades	212.596	136.921	240.532	1.853	499	1.353
Escuela Normal	407.968	487.132	193.517	395	288	106
Centro de Formación Técnica	121.763	107.354	300.507	428	396	32
Instituto Profesional	314.512	211.718	395.952	7.864	3.476	4.388
Universitaria	557.984	464.479	620.989	17.220	6.932	10.288
Nivel Ignorado	0	0	0	0	0	0
CATEGORÍA EN LA OCUPACIÓN TOTAL	271.309	207.085	307.091	106.740	38.192	68.549
Empleador	918.726	746.873	951.722	2.372	382	1.990
Cuenta Propia	171.563	129.870	199.862	22.879	9.250	13.629
Total Asalariados	290.704	244.830	312.766	77.784	25.261	52.523
Sector Privado	268.404	190.875	295.586	63.835	16.571	47.264
Sector Público	392.757	347.717	467.183	13.948	8.690	5.259
Total Personal de Servicio Doméstico	90.128	90.376	80.000	2.694	2.630	64
Puertas Adentro	63.286	63.286	0	84	84	0
Puertas Afuera	90.990	91.268	80.000	2.610	2.546	64
Familiar No Remunerado	0	0	0	1.011	669	342
RAMA DE ACTIVIDAD TOTAL	271.309	207.085	307.091	106.740	38.192	68.549
Agricultura, Caza y Pesca	180.927	134.518	194.868	12.885	2.977	9.909
Minas y Canteras	408.136	492.535	405.700	12.005	337	11.668
Industrias Manufactureras	261.383	150.462	302.091	5.105	1.370	3.734
Electricidad, Gas y Agua	638.901	263.333	699.137	199	27	171
Construcción	296.871	378.695	293.747	14.347	528	13.819
Comercio	200.047	148.407	273.826	19.939	11.729	8.210
Trans., Almacenamiento y Comunicac.	265.755	272.356	264.446	7.228	1.196	6.032
Bancos y Financieras	292.964	201.574	337.209	7.196	2.347	4.848
Servicios Comunales, Sociales y Pers.	287.047	248.290	354.508	27.837	17.680	10.157
GRUPOS DE OCUPACIÓN TOTAL	271.309	207.085	307.091	106.740	38.192	68.549
Profesionales, Técnicos y Afines	543.340	422.392	627.277	13.779	5.645	8.134
Gerentes, Administradores y Directivos	1.055.902	1.193.958	1.004.426	2.991	812	2.178
Empleados de Oficina	256.197	195.414	344.157	12.633	7.470	5.162
Vendedores y Afines	172.027	148.464	214.523	12.440	8.003	4.437
Agricultores, Ganaderos, Pescadores, Caz.	148.289	127.035	154.377	12.084	2.690	9.393
Conductores de Transporte	233.995	498.716	231.532	6.759	62	6.696
Artesanos y Operarios	263.244	116.202	276.722	24.302	2.041	22.262
Obreros y Jornaleros	146.950	122.765	158.533	6.251	2.024	4.227
Trabajadores en Servicio Personal	137.004	108.370	185.043	14.905	9.339	5.566
Trabaj. En Ocupaciones No Bien Especific.	346.928	346.403	347.040	596	104	492
TAMAÑO DE LA EMPRESA TOTAL	271.309	207.085	307.091	106.740	38.192	68.549
Establecimientos de menos de 5 personas	160.925	122.156	190.864	33.572	14.629	18.943
Establecimientos de 5 a 9 personas	198.684	120.262	269.609	1.891	898	993
Establecimientos de 10 y más personas	325.226	265.340	353.147	71.278	22.665	48.613

(*) Incluye sólo ingresos generados en la ocupación. Excluye otros ingresos como Rentas de la Propiedad, Transferencias y Arriendo Estimado

(**) Incluye personal de Servicio Doméstico

-: Cifra no representativa

FUENTE: Encuesta Suplementaria de Ingresos, INE.

CUADRO 10 INGRESO MEDIO MENSUAL DE LOS OCUPADOS (*)() POR SEXO, SEGÚN EDAD, NIVEL EDUCACIONAL Y CARACTERÍSTICAS OCUPACIONALES Octubre - Diciembre 2006**

IV REGIÓN DE COQUIMBO	INGRESO MEDIO DE LOS OCUPADOS (*) (**) \$ de octubre de 2006			NÚMERO DE OCUPADOS		
	Ambos sexos	Mujeres	Hombres	Ambos sexos	Mujeres	Hombres
GRUPOS DE EDAD						
TOTAL	247.460	202.362	270.410	247.629	83.515	164.113
15 - 24	135.472	129.364	137.980	28.476	8.290	20.187
25 - 29	174.422	159.919	185.028	25.872	10.928	14.944
30 - 34	220.945	207.411	229.429	27.195	10.478	16.717
35 - 44	275.139	194.276	318.218	65.440	22.745	42.694
45 - 54	294.565	267.095	308.812	58.918	20.122	38.796
55 - 64	298.158	208.349	332.640	29.743	8.252	21.491
65 Y MÁS	222.865	146.090	245.197	11.985	2.701	9.284
NIVEL EDUCACIONAL TOTAL	247.460	202.362	270.410	247.629	83.515	164.113
Sin Estudios	115.686	120.078	114.245	3.528	871	2.657
Kinder	0	0	0	0	0	0
Básica y Primaria	148.623	116.949	159.027	76.859	19.003	57.856
Media Común	181.154	143.240	201.074	75.793	26.106	49.687
Media Técnica Profesional	207.277	144.347	239.083	33.133	11.124	22.009
Humanidades	351.229	166.505	458.453	9.547	3.506	6.041
Escuela Normal	446.179	445.563	454.099	803	745	58
Centro de Formación Técnica	316.815	263.763	434.725	12.417	8.564	3.853
Instituto Profesional	335.158	323.903	340.706	4.076	1.346	2.730
Universitaria	630.296	458.579	739.729	31.474	12.251	19.223
Nivel Ignorado	0	0	0	0	0	0
CATEGORÍA EN LA OCUPACIÓN TOTAL	247.460	202.362	270.410	247.629	83.515	164.113
Empleador	826.932	755.039	846.644	8.463	1.821	6.642
Cuenta Propia	170.709	158.396	175.482	63.011	17.603	45.408
Total Asalariados	265.876	231.284	282.076	159.448	50.858	108.590
Sector Privado	234.969	170.241	258.964	137.542	37.198	100.344
Sector Público	459.935	397.521	563.317	21.906	13.659	8.246
Total Personal de Servicio Doméstico	104.278	96.010	226.025	10.840	10.151	689
Puertas Adentro	165.077	120.749	603.446	1.781	1.617	164
Puertas Afuera	92.329	91.323	108.665	9.060	8.534	526
Familiar No Remunerado	0	0	0	5.867	3.082	2.784
RAMA DE ACTIVIDAD TOTAL	247.460	202.362	270.410	247.629	83.515	164.113
Agricultura, Caza y Pesca	145.630	138.427	147.278	56.612	10.538	46.073
Minas y Canteras	498.288	185.409	503.606	12.995	217	12.778
Industrias Manufactureras	215.462	150.264	258.194	17.916	7.093	10.822
Electricidad, Gas y Agua	179.124	167.981	189.841	1.055	517	538
Construcción	265.094	354.789	262.760	26.682	677	26.005
Comercio	202.873	157.996	253.987	47.556	25.323	22.233
Trans., Almacenamiento y Comunicac.	277.144	180.569	285.176	20.383	1.565	18.818
Bancos y Financieras	353.588	283.028	404.938	11.435	4.816	6.618
Servicios Comunales, Sociales y Pers.	303.726	255.178	382.376	52.995	32.768	20.227
GRUPOS DE OCUPACIÓN TOTAL	247.460	202.362	270.410	247.629	83.515	164.113
Profesionales, Técnicos y Afines	676.941	362.931	1.020.892	21.182	11.073	10.109
Gerentes, Administradores y Directivos	795.898	630.922	854.588	9.897	2.597	7.300
Empleados de Oficina	272.504	272.639	272.359	26.545	13.712	12.833
Vendedores y Afines	192.945	165.536	226.081	31.756	17.380	14.376
Agricultores, Ganaderos, Pescadores, Caz.	136.496	136.967	136.384	56.714	10.834	45.880
Conductores de Transporte	207.662	155.176	208.260	16.487	186	16.301
Artesanos y Operarios	209.599	113.657	227.435	37.134	5.821	31.313
Obros y Jornaleros	163.427	113.510	171.021	19.855	2.622	17.233
Trabajadores en Servicio Personal	119.251	111.750	137.831	27.078	19.291	7.787
Trabaj. En Ocupaciones No Bien Especific.	285.143	0	285.143	980	0	980
TAMAÑO DE LA EMPRESA TOTAL	247.460	202.362	270.410	247.629	83.515	164.113
Establecimientos de menos de 5 personas	174.698	145.855	191.445	101.203	37.176	64.027
Establecimientos de 5 a 9 personas	246.291	179.626	289.779	9.232	3.645	5.587
Establecimientos de 10 y más personas	301.213	253.507	322.766	137.194	42.694	94.500

(*) Incluye sólo ingresos generados en la ocupación. Excluye otros ingresos como Rentas de la Propiedad, Transferencias y Arriendo Estimado

(**) Incluye personal de Servicio Doméstico

-: Cifra no representativa

FUENTE: Encuesta Suplementaria de Ingresos, INE.

CUADRO 10 INGRESO MEDIO MENSUAL DE LOS OCUPADOS (*)() POR SEXO, SEGÚN EDAD, NIVEL EDUCACIONAL Y CARACTERÍSTICAS OCUPACIONALES Octubre - Diciembre 2006**

V REGIÓN DE VALPARAÍSO	INGRESO MEDIO DE LOS OCUPADOS (*) (**) \$ de octubre de 2006			NÚMERO DE OCUPADOS		
	Ambos sexos	Mujeres	Hombres	Ambos sexos	Mujeres	Hombres
GRUPOS DE EDAD						
TOTAL	244.925	210.764	265.170	632.718	235.445	397.272
15 - 24	141.239	130.287	146.674	61.472	20.387	41.084
25 - 29	205.255	211.716	200.981	70.516	28.076	42.440
30 - 34	256.052	264.050	251.215	84.431	31.818	52.612
35 - 44	253.460	205.622	285.126	159.175	63.399	95.776
45 - 54	263.356	215.616	293.414	146.007	56.411	89.596
55 - 64	293.139	224.202	326.543	82.020	26.771	55.249
65 Y MÁS	252.743	165.455	289.257	29.097	8.582	20.515
NIVEL EDUCACIONAL TOTAL	244.925	210.764	265.170	632.718	235.445	397.272
Sin Estudios	133.642	94.554	148.793	5.858	1.636	4.222
Kinder	0	0	0	0	0	0
Básica y Primaria	138.604	112.443	150.764	143.025	45.383	97.642
Media Común	174.473	139.152	192.658	237.146	80.599	156.546
Media Técnica Profesional	207.605	180.693	224.729	53.043	20.627	32.417
Humanidades	209.360	146.174	240.380	27.107	8.926	18.181
Escuela Normal	323.281	293.962	533.626	577	506	71
Centro de Formación Técnica	260.900	203.001	336.111	14.137	7.988	6.149
Instituto Profesional	284.983	242.483	326.131	39.355	19.360	19.996
Universitaria	544.222	429.458	637.479	112.470	50.421	62.049
Nivel Ignorado	0	0	0	0	0	0
CATEGORÍA EN LA OCUPACIÓN TOTAL	244.925	210.764	265.170	632.718	235.445	397.272
Empleador	645.617	532.319	683.097	18.604	4.625	13.979
Cuenta Propia	171.894	138.502	188.417	146.456	48.481	97.974
Total Asalariados	269.115	257.928	274.786	423.188	142.340	280.849
Sector Privado	243.284	232.039	248.283	345.956	106.469	239.487
Sector Público	384.827	334.768	428.240	77.232	35.871	41.362
Total Personal de Servicio Doméstico	107.903	107.016	133.314	36.106	34.888	1.218
Puertas Adentro	172.880	167.420	265.157	4.222	3.986	236
Puertas Afuera	99.300	99.225	101.653	31.885	30.903	982
Familiar No Remunerado	0	0	0	8.364	5.111	3.252
RAMA DE ACTIVIDAD TOTAL	244.925	210.764	265.170	632.718	235.445	397.272
Agricultura, Caza y Pesca	159.131	137.556	164.784	71.873	14.922	56.951
Minas y Canteras	557.330	178.844	565.605	9.916	212	9.704
Industrias Manufactureras	217.755	157.695	247.479	47.923	15.866	32.057
Electricidad, Gas y Agua	410.859	526.043	391.671	3.803	543	3.260
Construcción	234.299	417.714	219.047	39.293	3.017	36.277
Comercio	206.495	164.381	243.724	127.475	59.813	67.662
Trans., Almacenamiento y Comunicac.	249.387	238.674	250.874	54.307	6.619	47.688
Bancos y Financieras	360.009	296.089	401.078	47.552	18.601	28.951
Servicios Comunales, Sociales y Pers.	259.415	229.307	289.819	230.576	115.852	114.724
GRUPOS DE OCUPACIÓN TOTAL	244.925	210.764	265.170	632.718	235.445	397.272
Profesionales, Técnicos y Afines	542.946	428.713	697.274	71.535	41.107	30.427
Gerentes, Administradores y Directivos	564.871	486.471	591.072	28.127	7.045	21.082
Empleados de Oficina	307.565	245.100	371.780	83.368	42.260	41.108
Vendedores y Afines	175.647	141.638	215.176	87.042	46.789	40.254
Agricultores, Ganaderos, Pescadores, Caz.	142.085	122.968	147.118	71.243	14.847	56.395
Conductores de Transporte	223.045	186.232	223.783	33.734	663	33.071
Artisanos y Operarios	184.744	148.000	190.795	104.824	14.823	90.001
Obreros y Jornaleros	134.131	96.809	141.652	37.419	6.276	31.143
Trabajadores en Servicio Personal	132.558	110.763	162.734	106.077	61.593	44.484
Trabaj. En Ocupaciones No Bien Especific.	344.232	354.068	344.187	9.349	43	9.306
TAMAÑO DE LA EMPRESA TOTAL	244.925	210.764	265.170	632.718	235.445	397.272
Establecimientos de menos de 5 personas	167.041	129.830	194.169	253.710	106.973	146.737
Establecimientos de 5 a 9 personas	223.229	236.523	217.042	34.482	10.950	23.531
Establecimientos de 10 y más personas	304.450	282.034	316.055	344.526	117.522	227.004

(*) Incluye sólo ingresos generados en la ocupación. Excluye otros ingresos como Rentas de la Propiedad, Transferencias y Arriendo Estimado

(**) Incluye personal de Servicio Doméstico

-: Cifra no representativa

FUENTE: Encuesta Suplementaria de Ingresos, INE.

CUADRO 10 INGRESO MEDIO MENSUAL DE LOS OCUPADOS (*)() POR SEXO, SEGÚN EDAD, NIVEL EDUCACIONAL Y CARACTERÍSTICAS OCUPACIONALES Octubre - Diciembre 2006**

VI REGIÓN DE O'HIGGINS	INGRESO MEDIO DE LOS OCUPADOS (*) (**) \$ de octubre de 2006			NÚMERO DE OCUPADOS		
	Ambos sexos	Mujeres	Hombres	Ambos sexos	Mujeres	Hombres
GRUPOS DE EDAD						
TOTAL	228.123	194.886	246.271	335.558	118.506	217.052
15 - 24	140.723	133.387	144.857	40.627	14.643	25.984
25 - 29	208.741	191.577	221.634	39.176	16.805	22.372
30 - 34	226.015	206.966	237.088	45.004	16.544	28.460
35 - 44	212.542	174.315	235.416	86.103	32.234	53.870
45 - 54	265.452	239.191	279.726	72.948	25.687	47.261
55 - 64	278.642	201.935	303.483	39.039	9.550	29.489
65 Y MÁS	311.172	265.188	325.726	12.660	3.044	9.616
NIVEL EDUCACIONAL TOTAL						
TOTAL	228.123	194.886	246.271	335.558	118.506	217.052
Sin Estudios	234.583	101.004	274.575	5.920	1.364	4.556
Kinder	0	0	0	0	0	0
Básica y Primaria	155.907	145.405	160.046	121.364	34.313	87.052
Media Común	183.463	145.817	207.394	108.444	42.146	66.298
Media Técnica Profesional	256.114	190.891	282.614	32.846	9.490	23.356
Humanidades	191.017	109.809	223.814	7.444	2.141	5.302
Escuela Normal	586.013	581.977	589.109	615	267	348
Centro de Formación Técnica	269.650	175.080	442.106	10.216	6.598	3.618
Instituto Profesional	259.844	227.824	287.628	13.597	6.317	7.280
Universitaria	565.635	442.720	667.020	35.112	15.871	19.241
Nivel Ignorado	0	0	0	0	0	0
CATEGORÍA EN LA OCUPACIÓN TOTAL						
TOTAL	228.123	194.886	246.271	335.558	118.506	217.052
Empleador	835.330	704.496	875.713	5.234	1.234	3.999
Cuenta Propia	192.348	159.616	207.689	69.615	22.215	47.400
Total Asalariados	234.627	213.997	244.884	243.664	80.914	162.751
Sector Privado	203.362	175.835	215.169	208.841	62.686	146.155
Sector Público	422.128	345.240	506.578	34.823	18.228	16.596
Total Personal de Servicio Doméstico	125.671	119.180	178.330	12.859	11.448	1.411
Puertas Adentro	218.043	217.562	219.399	2.565	1.894	672
Puertas Afuera	102.650	99.680	141.027	10.294	9.554	739
Familiar No Remunerado	0	0	0	4.186	2.695	1.491
RAMA DE ACTIVIDAD TOTAL						
TOTAL	228.123	194.886	246.271	335.558	118.506	217.052
Agricultura, Caza y Pesca	176.114	132.201	190.936	110.220	27.815	82.406
Minas y Canteras	576.103	150.417	595.849	8.122	360	7.762
Industrias Manufactureras	216.598	158.794	238.421	33.439	9.164	24.275
Electricidad, Gas y Agua	200.264	246.723	185.543	3.204	771	2.433
Construcción	254.385	200.966	256.845	25.351	1.116	24.235
Comercio	211.068	173.530	255.558	51.502	27.933	23.569
Trans., Almacenamiento y Comunicac.	197.344	177.598	203.356	21.398	4.994	16.404
Bancos y Financieras	284.070	211.744	329.406	16.529	6.369	10.160
Servicios Comunales, Sociales y Pers.	278.695	260.388	307.058	65.793	39.985	25.809
GRUPOS DE OCUPACIÓN TOTAL						
TOTAL	228.123	194.886	246.271	335.558	118.506	217.052
Profesionales, Técnicos y Afines	512.614	419.013	633.807	27.955	15.773	12.182
Gerentes, Administradores y Directivos	618.147	369.597	705.154	4.017	1.042	2.975
Empleados de Oficina	286.488	225.730	347.291	41.914	20.965	20.949
Vendedores y Afines	191.490	165.913	223.044	32.709	18.066	14.643
Agricultores, Ganaderos, Pescadores, Caz.	165.688	126.145	178.843	105.435	26.319	79.117
Conductores de Transporte	223.718	169.567	226.343	17.737	820	16.917
Artesanos y Operarios	226.380	132.326	241.785	51.150	7.199	43.951
Obreros y Jornaleros	160.038	156.081	161.421	15.113	3.915	11.198
Trabajadores en Servicio Personal	149.167	136.696	170.744	38.346	24.301	14.044
Trabaj. En Ocupaciones No Bien Especific.	261.266	250.423	262.352	1.183	108	1.075
TAMAÑO DE LA EMPRESA TOTAL						
TOTAL	228.123	194.886	246.271	335.558	118.506	217.052
Establecimientos de menos de 5 personas	180.014	148.315	200.339	111.160	43.429	67.731
Establecimientos de 5 a 9 personas	209.442	211.212	208.908	16.704	3.868	12.836
Establecimientos de 10 y más personas	255.375	222.402	272.578	207.694	71.209	136.485

(*) Incluye sólo ingresos generados en la ocupación. Excluye otros ingresos como Rentas de la Propiedad, Transferencias y Arriendo Estimado

(**) Incluye personal de Servicio Doméstico

-: Cifra no representativa

FUENTE: Encuesta Suplementaria de Ingresos, INE.

CUADRO 10 INGRESO MEDIO MENSUAL DE LOS OCUPADOS (*)() POR SEXO, SEGÚN EDAD, NIVEL EDUCACIONAL Y CARACTERÍSTICAS OCUPACIONALES Octubre - Diciembre 2006**

VII REGIÓN DEL MAULE	INGRESO MEDIO DE LOS OCUPADOS (*)(**) \$ de octubre de 2006			NÚMERO DE OCUPADOS		
	Ambos sexos	Mujeres	Hombres	Ambos sexos	Mujeres	Hombres
GRUPOS DE EDAD						
TOTAL	182.697	167.547	190.454	380.760	128.931	251.828
15 - 24	129.905	134.501	127.135	45.257	17.022	28.235
25 - 29	157.377	162.512	154.310	39.061	14.603	24.458
30 - 34	199.322	170.204	217.118	46.408	17.604	28.804
35 - 44	178.778	158.412	190.043	101.512	36.154	65.358
45 - 54	194.862	192.797	195.859	84.416	27.493	56.923
55 - 64	212.772	185.406	221.730	44.833	11.057	33.776
65 Y MÁS	215.355	173.125	230.142	19.271	4.998	14.274
NIVEL EDUCACIONAL TOTAL	182.697	167.547	190.454	380.760	128.931	251.828
Sin Estudios	121.711	102.257	125.054	9.780	1.434	8.346
Kinder	0	0	0	0	0	0
Básica y Primaria	130.029	99.223	140.629	150.471	38.519	111.952
Media Común	158.801	124.440	179.089	113.313	42.067	71.247
Media Técnica Profesional	209.350	193.797	219.373	36.630	14.354	22.275
Humanidades	259.943	146.078	308.966	11.120	3.347	7.773
Escuela Normal	373.412	464.192	277.661	986	506	480
Centro de Formación Técnica	243.498	261.029	228.311	5.658	2.626	3.031
Instituto Profesional	224.397	202.881	254.042	11.731	6.798	4.934
Universitaria	442.063	387.413	496.711	33.617	16.809	16.809
Nivel Ignorado	136.230	128.090	140.268	7.454	2.472	4.982
CATEGORÍA EN LA OCUPACIÓN TOTAL	182.697	167.547	190.454	380.760	128.931	251.828
Empleador	614.839	478.260	659.020	8.752	2.139	6.613
Cuenta Propia	151.781	125.593	165.824	109.633	38.268	71.366
Total Asalariados	192.704	203.997	187.877	241.088	72.185	168.903
Sector Privado	173.273	173.029	173.357	207.341	53.211	154.129
Sector Público	312.084	290.844	339.362	33.747	18.974	14.774
Total Personal de Servicio Doméstico	88.690	87.556	140.858	12.222	11.962	260
Puertas Adentro	96.551	98.496	59.845	2.083	1.978	105
Puertas Afuera	87.074	85.388	195.574	10.139	9.984	155
Familiar No Remunerado	0	0	0	9.064	4.377	4.687
RAMA DE ACTIVIDAD TOTAL	182.697	167.547	190.454	380.760	128.931	251.828
Agricultura, Caza y Pesca	139.431	105.657	147.348	124.553	23.652	100.900
Minas y Canteras	236.494	70.118	253.506	1.561	145	1.416
Industrias Manufactureras	186.300	143.248	205.103	41.799	12.706	29.092
Electricidad, Gas y Agua	359.758	304.436	368.490	2.683	366	2.317
Construcción	204.832	306.493	202.332	28.343	680	27.663
Comercio	158.850	139.194	184.888	61.424	35.002	26.422
Trans., Almacenamiento y Comunicac.	176.751	156.441	181.892	30.300	6.121	24.180
Bancos y Financieras	323.511	339.039	313.388	15.448	6.097	9.352
Servicios Comunales, Sociales y Pers.	229.872	205.068	265.806	74.648	44.163	30.485
GRUPOS DE OCUPACIÓN TOTAL	182.697	167.547	190.454	380.760	128.931	251.828
Profesionales, Técnicos y Afines	435.310	369.367	520.123	27.681	15.573	12.108
Gerentes, Administradores y Directivos	516.159	417.344	571.303	9.379	3.359	6.020
Empleados de Oficina	233.366	213.662	253.241	36.546	18.352	18.194
Vendedores y Afines	162.087	143.513	192.638	42.078	26.169	15.909
Agricultores, Ganaderos, Pescadores, Caz.	130.115	97.196	137.811	123.557	23.411	100.146
Conductores de Transporte	189.343	217.919	188.977	17.656	223	17.432
Artesanos y Operarios	163.170	107.336	174.424	55.377	9.289	46.088
Obreros y Jornaleros	118.161	109.678	120.703	26.442	6.096	20.346
Trabajadores en Servicio Personal	121.874	101.634	161.719	39.396	26.125	13.271
Trabaj. En Ocupaciones No Bien Especific.	355.975	378.795	352.692	2.647	333	2.314
TAMAÑO DE LA EMPRESA TOTAL	182.697	167.547	190.454	380.760	128.931	251.828
Establecimientos de menos de 5 personas	147.428	116.036	164.675	182.188	64.603	117.586
Establecimientos de 5 a 9 personas	210.902	208.890	211.637	18.856	5.047	13.809
Establecimientos de 10 y más personas	215.493	220.163	213.194	179.715	59.281	120.434

(*) Incluye sólo ingresos generados en la ocupación. Excluye otros ingresos como Rentas de la Propiedad, Transferencias y Arriendo Estimado

(**) Incluye personal de Servicio Doméstico

-: Cifra no representativa

FUENTE: Encuesta Suplementaria de Ingresos, INE.

CUADRO 10 INGRESO MEDIO MENSUAL DE LOS OCUPADOS (*)() POR SEXO, SEGÚN EDAD, NIVEL EDUCACIONAL Y CARACTERÍSTICAS OCUPACIONALES Octubre - Diciembre 2006**

VIII REGIÓN DEL BÍO-BÍO	INGRESO MEDIO DE LOS OCUPADOS (*) (**) \$ de octubre de 2006			NÚMERO DE OCUPADOS		
	Ambos sexos	Mujeres	Hombres	Ambos sexos	Mujeres	Hombres
GRUPOS DE EDAD						
TOTAL	218.110	184.223	236.096	718.374	249.079	469.295
15 - 24	121.915	110.227	127.161	81.254	25.172	56.083
25 - 29	196.297	184.869	203.733	68.146	26.862	41.284
30 - 34	197.205	181.491	207.650	85.371	34.087	51.283
35 - 44	220.972	196.245	234.729	201.695	72.100	129.595
45 - 54	255.484	202.607	283.900	167.340	58.493	108.847
55 - 64	269.621	195.612	300.055	89.220	25.998	63.222
65 Y MÁS	204.701	137.114	227.370	25.348	6.366	18.981
NIVEL EDUCACIONAL TOTAL	218.110	184.223	236.096	718.374	249.079	469.295
Sin Estudios	119.333	75.045	128.719	10.021	1.752	8.268
Kinder	0	0	0	0	0	0
Básica y Primaria	125.271	92.122	137.050	210.057	55.072	154.985
Media Común	164.436	125.168	184.521	240.516	81.393	159.124
Media Técnica Profesional	202.054	154.449	224.370	80.723	25.763	54.960
Humanidades	242.717	141.946	316.781	15.540	6.583	8.957
Escuela Normal	529.344	443.551	590.953	2.591	1.083	1.508
Centro de Formación Técnica	219.151	193.325	245.545	12.710	6.424	6.286
Instituto Profesional	240.935	180.292	312.707	33.647	18.237	15.409
Universitaria	511.764	391.452	618.150	111.752	52.444	59.309
Nivel Ignorado	108.790	123.656	98.835	816	327	489
CATEGORÍA EN LA OCUPACIÓN TOTAL	218.110	184.223	236.096	718.374	249.079	469.295
Empleador	715.558	490.489	782.978	18.658	4.301	14.357
Cuenta Propia	164.868	137.858	177.669	175.359	56.386	118.974
Total Asalariados	234.283	226.114	237.961	476.919	148.076	328.843
Sector Privado	213.494	192.431	220.615	390.565	98.679	291.885
Sector Público	328.304	293.402	374.953	86.354	49.397	36.958
Total Personal de Servicio Doméstico	83.609	82.286	110.308	32.160	30.642	1.518
Puertas Adentro	122.360	118.856	170.219	4.649	4.332	317
Puertas Afuera	77.060	76.264	94.487	27.511	26.310	1.201
Familiar No Remunerado	0	0	0	15.277	9.675	5.603
RAMA DE ACTIVIDAD TOTAL	218.110	184.223	236.096	718.374	249.079	469.295
Agricultura, Caza y Pesca	157.834	127.533	162.211	104.774	13.225	91.548
Minas y Canteras	286.771	0	286.771	3.314	0	3.314
Industrias Manufactureras	245.369	133.616	275.969	104.872	22.543	82.329
Electricidad, Gas y Agua	382.314	266.615	409.772	3.448	661	2.787
Construcción	207.986	280.673	204.200	53.986	2.673	51.314
Comercio	165.370	137.508	197.632	131.330	70.470	60.860
Trans., Almacenamiento y Comunicac.	229.369	151.662	243.663	59.528	9.249	50.279
Bancos y Financieras	297.139	246.672	318.846	43.047	12.947	30.100
Servicios Comunales, Sociales y Pers.	246.436	221.415	276.770	214.074	117.311	96.763
GRUPOS DE OCUPACIÓN TOTAL	218.110	184.223	236.096	718.374	249.079	469.295
Profesionales, Técnicos y Afines	463.210	380.261	585.679	67.901	40.482	27.419
Gerentes, Administradores y Directivos	691.945	491.896	761.771	22.036	5.702	16.335
Empleados de Oficina	300.211	224.985	366.343	98.304	45.990	52.314
Vendedores y Afines	149.048	132.040	172.070	96.371	55.426	40.945
Agricultores, Ganaderos, Pescadores, Caz.	148.820	100.321	155.203	102.744	11.950	90.794
Conductores de Transporte	214.681	159.224	215.189	38.175	347	37.828
Artesanos y Operarios	167.136	96.401	176.167	146.690	16.608	130.082
Obros y Jornaleros	113.242	101.044	117.836	43.928	12.018	31.910
Trabajadores en Servicio Personal	112.718	98.226	136.951	96.728	60.529	36.199
Trabaj. En Ocupaciones No Bien Especific.	405.364	259.792	406.122	5.497	28	5.468
TAMAÑO DE LA EMPRESA TOTAL	218.110	184.223	236.096	718.374	249.079	469.295
Establecimientos de menos de 5 personas	155.504	118.076	178.941	301.087	115.941	185.147
Establecimientos de 5 a 9 personas	206.684	199.275	211.258	20.228	7.721	12.507
Establecimientos de 10 y más personas	266.167	244.446	276.195	397.058	125.418	271.640

(*) Incluye sólo ingresos generados en la ocupación. Excluye otros ingresos como Rentas de la Propiedad, Transferencias y Arriendo Estimado

(**) Incluye personal de Servicio Doméstico

- : Cifra no representativa

FUENTE: Encuesta Suplementaria de Ingresos, INE.

CUADRO 10 INGRESO MEDIO MENSUAL DE LOS OCUPADOS (*)() POR SEXO, SEGÚN EDAD, NIVEL EDUCACIONAL Y CARACTERÍSTICAS OCUPACIONALES Octubre - Diciembre 2006**

IX REGIÓN DE LA ARAUCANÍA	INGRESO MEDIO DE LOS OCUPADOS (*) (**) \$ de octubre de 2006			NÚMERO DE OCUPADOS		
	Ambos sexos	Mujeres	Hombres	Ambos sexos	Mujeres	Hombres
GRUPOS DE EDAD						
TOTAL	182.302	170.874	188.107	351.261	118.321	232.941
15 - 24	116.228	114.150	117.241	42.399	13.889	28.511
25 - 29	141.290	159.045	132.663	33.422	10.929	22.493
30 - 34	184.276	162.912	197.136	36.578	13.744	22.834
35 - 44	189.781	170.077	201.500	90.666	33.813	56.853
45 - 54	195.961	193.391	197.460	77.403	28.522	48.880
55 - 64	242.127	218.504	250.422	46.430	12.066	34.364
65 Y MÁS	165.353	140.362	172.397	24.363	5.357	19.006
NIVEL EDUCACIONAL TOTAL	182.302	170.874	188.107	351.261	118.321	232.941
Sin Estudios	107.695	94.789	111.159	7.793	1.649	6.144
Kínder	0	0	0	0	0	0
Básica y Primaria	103.114	107.010	101.807	136.856	34.383	102.473
Media Común	157.379	140.542	167.555	87.595	32.997	54.599
Media Técnica Profesional	154.979	133.031	167.906	48.215	17.872	30.343
Humanidades	221.610	179.678	243.789	11.065	3.828	7.237
Escuela Normal	253.314	441.289	177.795	1.086	311	775
Centro de Formación Técnica	288.095	217.032	340.820	3.776	1.609	2.168
Instituto Profesional	299.169	234.049	367.400	9.519	4.871	4.648
Universitaria	470.184	342.028	578.398	44.862	20.539	24.323
Nivel Ignorado	142.179	107.662	182.009	493	264	229
CATEGORÍA EN LA OCUPACIÓN TOTAL	182.302	170.874	188.107	351.261	118.321	232.941
Empleador	762.379	379.788	870.753	9.525	2.103	7.423
Cuenta Propia	120.941	137.424	115.198	137.606	35.553	102.053
Total Asalariados	224.493	226.211	223.633	171.462	57.215	114.247
Sector Privado	200.582	197.010	201.980	139.662	39.268	100.394
Sector Público	329.504	290.099	380.555	31.801	17.947	13.853
Total Personal de Servicio Doméstico	79.968	79.269	112.484	20.502	20.070	432
Puertas Adentro	106.482	106.482	0	2.000	2.000	0
Puertas Afuera	77.102	76.257	112.484	18.501	18.070	432
Familiar No Remunerado	0	0	0	12.166	3.380	8.786
RAMA DE ACTIVIDAD TOTAL	182.302	170.874	188.107	351.261	118.321	232.941
Agricultura, Caza y Pesca	115.308	119.249	114.831	102.395	11.051	91.344
Minas y Canteras	0	0	0	0	0	0
Industrias Manufactureras	171.854	130.228	194.405	41.220	14.484	26.736
Electricidad, Gas y Agua	210.676	0	210.676	1.849	0	1.849
Construcción	203.542	345.355	197.552	22.878	927	21.950
Comercio	189.305	136.200	253.442	55.490	30.356	25.134
Trans., Almacenamiento y Comunicac.	193.266	195.612	192.947	23.817	2.856	20.961
Bancos y Financieras	310.499	329.580	299.570	12.865	4.685	8.180
Servicios Comunales, Sociales y Pers.	231.374	193.775	286.528	90.748	53.962	36.786
GRUPOS DE OCUPACIÓN TOTAL	182.302	170.874	188.107	351.261	118.321	232.941
Profesionales, Técnicos y Afines	454.672	374.908	549.234	28.612	15.520	13.092
Gerentes, Administradores y Directivos	693.329	386.466	811.893	10.196	2.842	7.355
Empleados de Oficina	221.433	221.383	221.502	32.176	18.581	13.595
Vendedores y Afines	170.337	137.471	213.066	41.362	23.379	17.983
Agricultores, Ganaderos, Pescadores, Caz.	105.800	117.823	104.393	101.669	10.649	91.020
Conductores de Transporte	190.999	448.844	188.508	15.117	145	14.973
Artesanos y Operarios	138.024	97.944	149.222	57.883	12.640	45.244
Obreros y Jornaleros	118.954	122.975	118.306	18.146	2.519	15.628
Trabajadores en Servicio Personal	120.231	96.928	180.028	44.535	32.047	12.488
Trabaj. En Ocupaciones No Bien Especific.	409.634	0	409.634	1.563	0	1.563
TAMAÑO DE LA EMPRESA TOTAL	182.302	170.874	188.107	351.261	118.321	232.941
Establecimientos de menos de 5 personas	130.856	121.838	135.386	207.318	69.313	138.005
Establecimientos de 5 a 9 personas	197.397	159.481	216.233	11.068	3.673	7.394
Establecimientos de 10 y más personas	261.312	246.770	268.843	132.876	45.334	87.542

(*) Incluye sólo ingresos generados en la ocupación. Excluye otros ingresos como Rentas de la Propiedad, Transferencias y Arriendo Estimado

(**) Incluye personal de Servicio Doméstico

-: Cifra no representativa

FUENTE: Encuesta Suplementaria de Ingresos, INE.

CUADRO 10 INGRESO MEDIO MENSUAL DE LOS OCUPADOS (*)() POR SEXO, SEGÚN EDAD, NIVEL EDUCACIONAL Y CARACTERÍSTICAS OCUPACIONALES Octubre - Diciembre 2006**

X REGIÓN DE LOS LAGOS	INGRESO MEDIO DE LOS OCUPADOS (*) (**) \$ de octubre de 2006			NÚMERO DE OCUPADOS		
	Ambos sexos	Mujeres	Hombres	Ambos sexos	Mujeres	Hombres
GRUPOS DE EDAD						
TOTAL	210.545	190.655	220.110	450.744	146.374	304.370
15 - 24	128.612	140.109	122.418	52.063	18.230	33.833
25 - 29	168.193	154.986	175.246	47.692	16.603	31.089
30 - 34	219.011	219.684	218.681	51.244	16.879	34.365
35 - 44	226.288	203.601	237.515	134.647	44.575	90.073
45 - 54	230.649	194.369	249.009	90.284	30.336	59.947
55 - 64	227.529	194.410	239.441	53.104	14.047	39.056
65 Y MÁS	257.293	239.968	263.465	21.710	5.703	16.007
NIVEL EDUCACIONAL TOTAL						
TOTAL	210.545	190.655	220.110	450.744	146.374	304.370
Sin Estudios	104.439	94.575	108.808	5.119	1.571	3.548
Kinder	94.082	0	94.082	306	0	306
Básica y Primaria	132.710	119.128	137.025	172.060	41.484	130.575
Media Común	174.056	138.847	192.091	134.423	45.531	88.891
Media Técnica Profesional	207.698	181.750	223.088	49.067	18.268	30.800
Humanidades	373.783	201.862	428.196	9.245	2.223	7.022
Escuela Normal	492.708	523.999	427.768	1.322	892	430
Centro de Formación Técnica	291.009	269.135	314.796	4.013	2.091	1.923
Instituto Profesional	341.870	258.807	422.282	22.150	10.895	11.254
Universitaria	478.363	382.539	554.578	51.024	22.604	28.420
Nivel Ignorado	327.944	280.850	359.847	2.014	814	1.201
CATEGORÍA EN LA OCUPACIÓN TOTAL						
TOTAL	210.545	190.655	220.110	450.744	146.374	304.370
Empleador	859.277	692.350	896.685	14.321	2.622	11.699
Cuenta Propia	149.450	149.329	149.488	138.607	32.800	105.808
Total Asalariados	227.380	224.590	228.752	264.284	87.085	177.198
Sector Privado	206.939	190.474	213.685	222.537	64.674	157.862
Sector Público	336.344	323.043	351.760	41.747	22.411	19.336
Total Personal de Servicio Doméstico	93.881	88.337	285.830	19.046	18.511	535
Puertas Adentro	139.457	105.323	450.761	2.511	2.263	248
Puertas Afuera	86.961	85.972	143.052	16.535	16.249	287
Familiar No Remunerado	0	0	0	14.486	5.356	9.130
RAMA DE ACTIVIDAD TOTAL						
TOTAL	210.545	190.655	220.110	450.744	146.374	304.370
Agricultura, Caza y Pesca	182.690	175.214	183.655	110.184	12.596	97.588
Minas y Canteras	427.324	0	427.324	542	0	542
Industrias Manufactureras	186.324	149.660	204.447	67.896	22.459	45.436
Electricidad, Gas y Agua	366.492	138.311	403.292	3.880	539	3.341
Construcción	211.759	207.073	211.963	25.134	1.050	24.085
Comercio	180.702	162.652	198.835	74.483	37.327	37.156
Trans., Almacenamiento y Comunicac.	251.362	220.071	256.660	39.247	5.682	33.565
Bancos y Financieras	348.402	249.453	399.180	17.951	6.088	11.863
Servicios Comunes, Sociales y Pers.	229.452	217.808	243.351	111.427	60.633	50.794
GRUPOS DE OCUPACIÓN TOTAL						
TOTAL	210.545	190.655	220.110	450.744	146.374	304.370
Profesionales, Técnicos y Afines	453.270	416.982	497.393	33.675	18.478	15.197
Gerentes, Administradores y Directivos	850.429	530.609	946.997	13.476	3.125	10.351
Empleados de Oficina	236.935	202.957	272.506	51.093	26.131	24.962
Vendedores y Afines	171.322	160.767	181.972	51.185	25.708	25.477
Agricultores, Ganaderos, Pescadores, Caz.	155.740	163.201	154.851	107.925	11.487	96.438
Conductores de Transporte	199.032	229.599	197.915	25.986	917	25.069
Artesanos y Operarios	158.365	123.359	167.482	87.260	18.029	69.231
Obreros y Jornaleros	136.713	135.669	136.857	22.904	2.771	20.133
Trabajadores en Servicio Personal	128.067	110.526	175.395	54.211	39.552	14.659
Trabaj. En Ocupaciones No Bien Especific.	471.967	286.769	483.373	3.029	176	2.854
TAMAÑO DE LA EMPRESA TOTAL						
TOTAL	210.545	190.655	220.110	450.744	146.374	304.370
Establecimientos de menos de 5 personas	155.711	133.233	165.746	223.854	69.089	154.765
Establecimientos de 5 a 9 personas	264.430	161.281	314.926	25.027	8.225	16.802
Establecimientos de 10 y más personas	264.671	251.601	271.468	201.863	69.059	132.803

(*) Incluye sólo ingresos generados en la ocupación. Excluye otros ingresos como Rentas de la Propiedad, Transferencias y Arriendo Estimado

(**) Incluye personal de Servicio Doméstico

-: Cifra no representativa

FUENTE: Encuesta Suplementaria de Ingresos, INE.

CUADRO 10 INGRESO MEDIO MENSUAL DE LOS OCUPADOS (*)() POR SEXO, SEGÚN EDAD, NIVEL EDUCACIONAL Y CARACTERÍSTICAS OCUPACIONALES Octubre - Diciembre 2006**

XI REGIÓN DE AYSÉN	INGRESO MEDIO DE LOS OCUPADOS (*) (**) \$ de octubre de 2006			NÚMERO DE OCUPADOS		
	Ambos sexos	Mujeres	Hombres	Ambos sexos	Mujeres	Hombres
GRUPOS DE EDAD						
TOTAL	268.123	227.183	294.099	45.951	17.837	28.113
15 - 24	160.926	156.306	163.652	5.005	1.857	3.148
25 - 29	234.671	217.708	245.478	4.764	1.854	2.910
30 - 34	283.685	233.342	318.392	5.150	2.102	3.049
35 - 44	280.995	234.161	313.775	11.917	4.907	7.011
45 - 54	300.955	251.583	335.047	11.512	4.702	6.810
55 - 64	270.798	228.008	294.272	5.068	1.795	3.273
65 Y MÁS	296.064	204.290	325.800	2.534	620	1.914
NIVEL EDUCACIONAL TOTAL	268.123	227.183	294.099	45.951	17.837	28.113
Sin Estudios	131.234	124.346	134.571	1.047	342	705
Kinder	0	0	0	0	0	0
Básica y Primaria	176.082	125.661	202.601	17.802	6.136	11.666
Media Común	248.121	205.861	279.201	14.741	6.247	8.494
Media Técnica Profesional	247.358	219.783	261.283	3.428	1.150	2.278
Humanidades	412.706	276.605	509.031	879	364	515
Escuela Normal	669.946	669.946	0	74	74	0
Centro de Formación Técnica	534.435	303.000	688.097	86	35	52
Instituto Profesional	363.665	317.772	403.178	3.083	1.427	1.657
Universitaria	619.627	526.286	690.673	4.773	2.063	2.710
Nivel Ignorado	140.236	0	140.236	36	0	36
CATEGORÍA EN LA OCUPACIÓN TOTAL	268.123	227.183	294.099	45.951	17.837	28.113
Empleador	847.655	568.551	1.021.861	1.104	424	680
Cuenta Propia	234.789	211.231	244.922	13.146	3.954	9.192
Total Asalariados	278.770	250.565	295.853	28.883	10.895	17.989
Sector Privado	214.748	180.977	232.793	21.262	7.405	13.858
Sector Público	457.381	398.196	507.383	7.621	3.490	4.131
Total Personal de Servicio Doméstico	107.517	107.517	0	2.287	2.287	0
Puertas Adentro	240.000	240.000	0	25	25	0
Puertas Afuera	106.078	106.078	0	2.263	2.263	0
Familiar No Remunerado	0	0	0	529	277	253
RAMA DE ACTIVIDAD TOTAL	268.123	227.183	294.099	45.951	17.837	28.113
Agricultura, Caza y Pesca	240.131	165.540	250.044	7.301	856	6.444
Minas y Canteras	307.219	332.476	304.909	880	74	806
Industrias Manufactureras	182.280	143.649	214.240	7.121	3.224	3.897
Electricidad, Gas y Agua	367.726	0	367.726	345	0	345
Construcción	221.688	195.574	223.711	4.378	315	4.063
Comercio	254.230	242.886	273.966	7.282	4.624	2.658
Trans., Almacenamiento y Comunicac.	300.325	279.614	304.162	2.884	451	2.434
Bancos y Financieras	257.448	175.890	326.825	1.650	758	892
Servicios Comunales, Sociales y Pers.	337.302	262.614	422.894	14.109	7.535	6.575
GRUPOS DE OCUPACIÓN TOTAL	268.123	227.183	294.099	45.951	17.837	28.113
Profesionales, Técnicos y Afines	654.201	589.285	727.705	2.966	1.575	1.391
Gerentes, Administradores y Directivos	737.174	599.083	832.802	1.607	658	950
Empleados de Oficina	277.466	235.133	330.585	5.170	2.877	2.293
Vendedores y Afines	241.140	240.384	242.589	4.629	3.042	1.587
Agricultores, Ganaderos, Pescadores, Caz.	232.255	165.540	240.559	7.738	856	6.881
Conductores de Transporte	254.936	335.319	250.234	2.752	152	2.600
Artesanos y Operarios	198.532	130.236	220.448	10.433	2.535	7.899
Obreros y Jornaleros	167.855	155.906	173.673	3.407	1.116	2.292
Trabajadores en Servicio Personal	134.394	120.638	192.229	6.181	4.993	1.188
Trabaj. En Ocupaciones No Bien Especific.	629.562	703.333	627.212	1.067	33	1.034
TAMAÑO DE LA EMPRESA TOTAL	268.123	227.183	294.099	45.951	17.837	28.113
Establecimientos de menos de 5 personas	204.846	174.424	225.873	21.550	8.808	12.742
Establecimientos de 5 a 9 personas	287.457	249.596	307.628	2.037	708	1.329
Establecimientos de 10 y más personas	327.338	281.117	354.729	22.364	8.322	14.042

(*) Incluye sólo ingresos generados en la ocupación. Excluye otros ingresos como Rentas de la Propiedad, Transferencias y Arriendo Estimado

(**) Incluye personal de Servicio Doméstico

-: Cifra no representativa

FUENTE: Encuesta Suplementaria de Ingresos, INE.

CUADRO 10 INGRESO MEDIO MENSUAL DE LOS OCUPADOS (*)() POR SEXO, SEGÚN EDAD, NIVEL EDUCACIONAL Y CARACTERÍSTICAS OCUPACIONALES Octubre - Diciembre 2006**

XII REGIÓN DE MAGALLANES Y ANTÁRTICA	INGRESO MEDIO DE LOS OCUPADOS (*) (**) \$ de octubre de 2006			NÚMERO DE OCUPADOS		
	Ambos sexos	Mujeres	Hombres	Ambos sexos	Mujeres	Hombres
GRUPOS DE EDAD						
TOTAL	343.673	295.633	366.379	60.849	19.530	41.319
15 - 24	166.805	141.522	179.782	5.486	1.861	3.625
25 - 29	282.931	250.345	303.174	8.093	3.101	4.992
30 - 34	277.130	269.645	281.223	5.669	2.004	3.665
35 - 44	349.995	280.878	389.315	17.254	6.256	10.998
45 - 54	406.165	306.794	447.253	15.141	4.429	10.712
55 - 64	391.952	398.846	390.207	6.733	1.360	5.373
65 Y MÁS	529.125	1.030.934	395.818	2.474	519	1.955
NIVEL EDUCACIONAL TOTAL	343.673	295.633	366.379	60.849	19.530	41.319
Sin Estudios	152.128	135.807	160.188	540	179	362
Kinder	0	0	0	0	0	0
Básica y Primaria	223.590	195.670	232.181	15.457	3.637	11.820
Media Común	308.960	228.296	345.464	21.945	6.837	15.108
Media Técnica Profesional	327.419	276.366	352.906	9.891	3.294	6.597
Humanidades	785.916	1.684.466	248.587	588	220	368
Escuela Normal	0	0	0	0	0	0
Centro de Formación Técnica	0	0	0	60	60	0
Instituto Profesional	253.826	205.399	305.828	2.586	1.339	1.247
Universitaria	637.630	484.581	741.938	9.781	3.964	5.817
Nivel Ignorado	0	0	0	0	0	0
CATEGORÍA EN LA OCUPACIÓN TOTAL	343.673	295.633	366.379	60.849	19.530	41.319
Empleador	1.621.854	1.938.837	1.499.622	1.859	517	1.342
Cuenta Propia	264.440	253.669	266.935	12.193	2.293	9.900
Total Asalariados	326.391	277.398	349.310	44.054	14.040	30.013
Sector Privado	253.095	223.181	266.960	31.847	10.086	21.761
Sector Público	517.613	415.674	566.463	12.207	3.955	8.252
Total Personal de Servicio Doméstico	130.846	130.846	0	2.248	2.248	0
Puertas Adentro	175.296	175.296	0	43	43	0
Puertas Afuera	129.977	129.977	0	2.205	2.205	0
Familiar No Remunerado	0	0	0	496	431	65
RAMA DE ACTIVIDAD TOTAL	343.673	295.633	366.379	60.849	19.530	41.319
Agricultura, Caza y Pesca	365.783	1.141.002	275.605	5.741	598	5.143
Minas y Canteras	636.299	623.481	637.109	2.849	169	2.680
Industrias Manufactureras	264.854	195.874	300.232	5.244	1.778	3.466
Electricidad, Gas y Agua	388.319	237.518	422.734	911	169	742
Construcción	256.093	221.684	257.477	6.317	244	6.072
Comercio	294.686	234.749	353.965	10.886	5.413	5.473
Trans., Almacenamiento y Comunicac.	316.419	301.267	319.262	6.505	1.028	5.478
Bancos y Financieras	405.669	358.985	440.634	3.462	1.483	1.980
Servicios Comunales, Sociales y Pers.	368.031	281.048	441.163	18.933	8.647	10.285
GRUPOS DE OCUPACIÓN TOTAL	343.673	295.633	366.379	60.849	19.530	41.319
Profesionales, Técnicos y Afines	547.200	460.437	650.789	5.466	2.975	2.492
Gerentes, Administradores y Directivos	1.188.355	762.933	1.316.535	2.436	564	1.872
Empleados de Oficina	318.708	264.993	381.136	10.459	5.622	4.837
Vendedores y Afines	244.014	233.133	257.847	5.063	2.834	2.229
Agricultores, Ganaderos, Pescadores, Caz.	337.951	1.513.621	234.545	5.298	428	4.870
Conductores de Transporte	273.719	220.000	274.218	4.674	43	4.631
Artesanos y Operarios	280.363	173.320	294.405	13.241	1.536	11.705
Obreros y Jornaleros	196.547	186.464	197.732	2.962	312	2.651
Trabajadores en Servicio Personal	191.164	161.244	239.633	8.438	5.217	3.221
Trabaj. En Ocupaciones No Bien Especific.	526.197	0	526.197	2.812	0	2.812
TAMAÑO DE LA EMPRESA TOTAL	343.673	295.633	366.379	60.849	19.530	41.319
Establecimientos de menos de 5 personas	294.471	284.285	299.270	19.858	6.359	13.499
Establecimientos de 5 a 9 personas	273.843	249.946	287.421	5.331	1.932	3.400
Establecimientos de 10 y más personas	381.512	309.904	414.470	35.660	11.240	24.420

(*) Incluye sólo ingresos generados en la ocupación. Excluye otros ingresos como Rentas de la Propiedad, Transferencias y Arriendo Estimado

(**) Incluye personal de Servicio Doméstico

-: Cifra no representativa

FUENTE: Encuesta Suplementaria de Ingresos, INE.

CUADRO 10 INGRESO MEDIO MENSUAL DE LOS OCUPADOS (*)() POR SEXO, SEGÚN EDAD, NIVEL EDUCACIONAL Y CARACTERÍSTICAS OCUPACIONALES Octubre - Diciembre 2006**

REGIÓN METROPOLITANA DE SANTIAGO	INGRESO MEDIO DE LOS OCUPADOS (*) (**) \$ de octubre de 2006			NÚMERO DE OCUPADOS		
	Ambos sexos	Mujeres	Hombres	Ambos sexos	Mujeres	Hombres
GRUPOS DE EDAD						
TOTAL	340.392	277.075	383.122	2.718.830	1.095.505	1.623.325
15 - 24	168.216	168.784	167.810	313.018	130.489	182.529
25 - 29	283.510	288.653	279.799	316.774	132.753	184.020
30 - 34	353.198	316.852	380.986	360.310	156.116	204.195
35 - 44	355.838	277.968	407.626	710.791	283.906	426.885
45 - 54	412.788	290.008	494.962	617.732	247.674	370.057
55 - 64	354.194	298.250	386.414	314.524	114.946	199.578
65 Y MÁS	425.102	293.707	494.526	85.681	29.621	56.061
NIVEL EDUCACIONAL TOTAL	340.392	277.075	383.122	2.718.830	1.095.505	1.623.325
Sin Estudios	129.922	128.501	130.917	12.620	5.200	7.420
Kinder	0	0	0	0	0	0
Básica y Primaria	163.380	139.423	177.421	486.193	179.656	306.537
Media Común	212.404	178.068	232.789	953.355	355.160	598.195
Media Técnica Profesional	236.809	209.409	256.012	275.211	113.400	161.810
Humanidades	288.849	211.202	332.479	102.623	36.918	65.704
Escuela Normal	284.027	270.583	297.505	3.128	1.566	1.562
Centro de Formación Técnica	343.896	279.182	401.160	95.782	44.966	50.816
Instituto Profesional	368.949	308.711	428.338	201.146	99.860	101.286
Universitaria	762.682	547.503	933.399	570.316	252.303	318.014
Nivel Ignorado	220.669	168.548	248.848	18.457	6.477	11.980
CATEGORÍA EN LA OCUPACIÓN TOTAL	340.392	277.075	383.122	2.718.830	1.095.505	1.623.325
Empleador	1.108.248	922.397	1.153.456	88.513	17.318	71.195
Cuenta Propia	235.490	195.174	260.429	558.308	213.375	344.933
Total Asalariados	357.068	322.457	377.395	1.890.195	699.368	1.190.827
Sector Privado	347.143	304.158	369.934	1.658.421	574.628	1.083.793
Sector Público	428.086	406.752	452.949	231.774	124.740	107.034
Total Personal de Servicio Doméstico	151.722	150.995	183.422	138.208	135.110	3.098
Puertas Adentro	192.422	192.291	196.524	38.654	37.460	1.194
Puertas Afuera	135.920	135.153	175.207	99.554	97.650	1.904
Familiar No Remunerado	0	0	0	43.606	30.333	13.273
RAMA DE ACTIVIDAD TOTAL	340.392	277.075	383.122	2.718.830	1.095.505	1.623.325
Agricultura, Caza y Pesca	225.784	154.257	246.439	85.526	19.164	66.362
Minas y Canteras	698.055	392.609	848.455	11.342	3.742	7.600
Industrias Manufactureras	320.888	280.180	335.605	427.646	113.554	314.093
Electricidad, Gas y Agua	535.689	388.436	558.200	13.072	1.733	11.339
Construcción	335.316	462.526	329.256	223.440	10.161	213.279
Comercio	273.823	220.262	323.245	612.602	293.986	318.615
Trans., Almacenamiento y Comunicac.	364.246	336.875	371.055	206.110	41.061	165.049
Bancos y Financieras	511.590	352.945	623.344	347.139	143.471	203.668
Servicios Comunales, Sociales y Pers.	326.630	283.162	389.634	791.953	468.634	323.319
GRUPOS DE OCUPACIÓN TOTAL	340.392	277.075	383.122	2.718.830	1.095.505	1.623.325
Profesionales, Técnicos y Afines	694.563	523.422	863.580	400.481	198.991	201.491
Gerentes, Administradores y Directivos	1.265.112	1.009.468	1.338.368	124.368	27.701	96.668
Empleados de Oficina	298.612	273.157	324.389	522.317	262.803	259.514
Vendedores y Afines	221.703	196.472	248.532	363.667	187.415	176.252
Agricultores, Ganaderos, Pescadores, Caz.	196.075	150.728	208.029	96.076	20.043	76.033
Conductores de Transporte	245.754	253.572	245.374	137.190	6.351	130.838
Artesanos y Operarios	212.637	142.443	223.357	464.494	61.535	402.959
Obreros y Jornaleros	155.663	138.039	159.768	162.166	30.636	131.530
Trabajadores en Servicio Personal	161.255	149.969	186.920	429.495	298.320	131.175
Trabaj. En Ocupaciones No Bien Especific.	406.400	259.897	421.249	18.576	1.710	16.867
TAMAÑO DE LA EMPRESA TOTAL	340.392	277.075	383.122	2.718.830	1.095.505	1.623.325
Establecimientos de menos de 5 personas	232.451	180.577	278.434	927.906	436.015	491.891
Establecimientos de 5 a 9 personas	297.688	219.706	335.359	161.514	52.608	108.906
Establecimientos de 10 y más personas	406.094	351.377	438.569	1.629.410	606.882	1.022.529

(*) Incluye sólo ingresos generados en la ocupación. Excluye otros ingresos como Rentas de la Propiedad, Transferencias y Arriendo Estimado

(**) Incluye personal de Servicio Doméstico

-: Cifra no representativa

FUENTE: Encuesta Suplementaria de Ingresos, INE.

CUADRO 11 INGRESO MEDIO MENSUAL DE LOS ASALARIADOS (*)() POR SEXO, SEGÚN EDAD, NIVEL EDUCACIONAL Y CARACTERÍSTICAS OCUPACIONALES Octubre - Diciembre 2006**

TOTAL PAÍS	INGRESO MEDIO DE LOS ASALARIADOS (*)(**) \$ de octubre de 2006			NÚMERO DE ASALARIADOS		
	Ambos sexos	Mujeres	Hombres	Ambos sexos	Mujeres	Hombres
GRUPOS DE EDAD						
TOTAL	286.631	250.471	309.270	4.574.088	1.761.094	2.812.994
15 - 24	160.872	158.619	162.242	601.316	227.314	374.003
25 - 29	249.568	251.213	248.408	587.024	242.703	344.321
30 - 34	298.141	277.470	312.397	652.849	266.474	386.374
35 - 44	300.560	249.149	333.601	1.248.136	488.314	759.822
45 - 54	348.938	277.381	394.150	954.535	369.587	584.947
55 - 64	314.997	279.528	332.088	442.522	143.898	298.624
65 Y MÁS	291.796	251.484	305.960	87.706	22.803	64.902
NIVEL EDUCACIONAL TOTAL						
TOTAL	286.631	250.471	309.270	4.574.088	1.761.094	2.812.994
Sin Estudios	126.685	115.428	131.049	31.106	8.690	22.416
Kinder	0	0	0	0	0	0
Básica y Primaria	149.266	124.314	160.239	955.120	291.733	663.387
Media Común	196.172	164.041	213.747	1.600.764	565.991	1.034.773
Media Técnica Profesional	225.575	190.002	247.983	549.501	212.366	337.135
Humanidades	253.429	194.817	279.155	94.043	28.687	65.356
Escuela Normal	477.292	469.655	490.238	8.121	5.108	3.013
Centro de Formación Técnica	307.255	267.202	351.837	137.950	72.665	65.285
Instituto Profesional	329.653	282.764	378.744	296.320	151.558	144.763
Universitaria	631.172	478.245	769.256	877.898	416.560	461.338
Nivel Ignorado	202.346	150.092	228.377	23.263	7.735	15.528
CATEGORÍA EN LA OCUPACIÓN TOTAL						
TOTAL	286.631	250.471	309.270	4.574.088	1.761.094	2.812.994
Total Asalariados	298.002	275.638	309.756	4.277.007	1.473.508	2.803.499
Sector Privado	281.458	251.777	294.879	3.643.745	1.134.619	2.509.126
Sector Público	393.193	355.527	436.556	633.262	338.889	294.373
Total Personal de Servicio Doméstico	122.936	121.521	165.796	297.081	287.586	9.495
Puertas Adentro	177.012	173.538	243.710	59.282	56.347	2.935
Puertas Afuera	109.455	108.846	130.936	237.799	231.239	6.560
RAMA DE ACTIVIDAD TOTAL						
TOTAL	286.631	250.471	309.270	4.574.088	1.761.094	2.812.994
Agricultura, Caza y Pesca	155.793	134.800	160.614	472.810	88.291	384.519
Minas y Canteras	613.684	397.148	632.359	77.295	6.137	71.158
Industrias Manufactureras	279.108	251.297	287.579	648.595	151.423	497.172
Electricidad, Gas y Agua	413.519	292.695	434.612	36.596	5.439	31.157
Construcción	276.557	358.092	271.771	408.786	22.665	386.121
Comercio	231.588	200.667	260.473	725.739	350.513	375.226
Trans., Almacenamiento y Comunicac.	292.351	272.470	297.147	353.884	68.776	285.108
Bancos y Financieras	382.283	311.963	431.532	453.211	186.672	266.539
Servicios Comunales, Sociales y Pers.	312.046	262.936	395.913	1.397.172	881.177	515.994
GRUPOS DE OCUPACIÓN TOTAL						
TOTAL	286.631	250.471	309.270	4.574.088	1.761.094	2.812.994
Profesionales, Técnicos y Afines	621.925	471.710	796.425	643.742	345.943	297.799
Gerentes, Administradores y Directivos	1.173.426	848.992	1.301.465	76.624	21.683	54.941
Empleados de Oficina	292.960	258.101	329.516	918.111	469.967	448.144
Vendedores y Afines	233.880	210.062	260.219	349.770	183.672	166.098
Agricultores, Ganaderos, Pescadores, Caz.	140.838	124.133	144.620	451.896	83.419	368.477
Conductores de Transporte	228.547	150.820	229.540	229.555	2.894	226.661
Artesanos y Operarios	224.466	153.203	233.062	748.863	80.602	668.260
Obremos y Jornaleros	150.533	128.848	156.224	339.447	70.565	268.883
Trabajadores en Servicio Personal	148.634	133.334	177.709	762.704	499.739	262.965
Trabaj. En Ocupaciones No Bien Especific.	400.315	292.763	405.846	53.376	2.611	50.765
TAMAÑO DE LA EMPRESA TOTAL						
TOTAL	286.631	250.471	309.270	4.574.088	1.761.094	2.812.994
Establecimientos de menos de 5 personas	143.717	129.345	162.279	755.795	425.978	329.816
Establecimientos de 5 a 9 personas	197.883	190.985	201.522	286.306	98.873	187.433
Establecimientos de 10 y más personas	324.407	296.966	339.184	3.531.987	1.236.242	2.295.744

(*) Incluye sólo Sueldos y Salarios

(**) Incluye personal de Servicio Doméstico

-: Cifra no representativa

FUENTE: Encuesta Suplementaria de Ingresos, INE.

CUADRO 11 INGRESO MEDIO MENSUAL DE LOS ASALARIADOS (*)() POR SEXO, SEGÚN EDAD, NIVEL EDUCACIONAL Y CARACTERÍSTICAS OCUPACIONALES Octubre - Diciembre 2006**

I REGIÓN DE TARAPACA	INGRESO MEDIO DE LOS ASALARIADOS (*) (**) \$ de octubre de 2006			NÚMERO DE ASALARIADOS		
	Ambos sexos	Mujeres	Hombres	Ambos sexos	Mujeres	Hombres
GRUPOS DE EDAD						
TOTAL	304.422	256.323	332.768	116.249	43.106	73.143
15 - 24	192.218	200.844	187.549	15.680	5.507	10.173
25 - 29	252.462	210.465	274.276	17.776	6.077	11.699
30 - 34	298.792	254.091	337.726	18.601	8.659	9.942
35 - 44	332.363	250.171	381.801	30.396	11.416	18.980
45 - 54	374.380	317.547	407.364	23.501	8.631	14.871
55 - 64	349.131	310.610	364.831	8.262	2.392	5.870
65 Y MÁS	267.488	292.841	260.808	2.032	424	1.609
NIVEL EDUCACIONAL TOTAL						
TOTAL	304.422	256.323	332.768	116.249	43.106	73.143
Sin Estudios	150.081	221.111	109.401	199	72	126
Kinder	0	0	0	0	0	0
Básica y Primaria	187.977	118.739	212.726	14.878	3.918	10.961
Media Común	227.321	180.237	252.312	39.435	13.674	25.762
Media Técnica Profesional	237.582	203.416	257.110	26.690	9.707	16.983
Humanidades	319.348	453.632	267.084	1.394	391	1.004
Escuela Normal	487.298	521.166	473.360	391	114	277
Centro de Formación Técnica	268.088	216.110	309.377	4.353	1.927	2.426
Instituto Profesional	373.868	244.271	447.695	4.920	1.786	3.135
Universitaria	567.543	437.545	687.609	23.988	11.518	12.470
Nivel Ignorado	0	0	0	0	0	0
CATEGORÍA EN LA OCUPACIÓN TOTAL						
TOTAL	304.422	256.323	332.768	116.249	43.106	73.143
Total Asalariados	310.174	267.353	333.650	112.825	39.952	72.874
Sector Privado	279.789	223.920	306.541	89.670	29.034	60.636
Sector Público	427.839	382.856	467.970	23.155	10.918	12.238
Total Personal de Servicio Doméstico	114.891	116.621	94.659	3.424	3.154	270
Puertas Adentro	169.113	169.113	0	243	243	0
Puertas Afuera	110.752	112.242	94.659	3.181	2.911	270
RAMA DE ACTIVIDAD TOTAL						
TOTAL	304.422	256.323	332.768	116.249	43.106	73.143
Agricultura, Caza y Pesca	197.875	140.268	209.905	5.577	963	4.614
Minas y Canteras	642.993	673.266	642.416	4.254	80	4.175
Industrias Manufactureras	271.451	217.884	282.539	11.748	2.015	9.733
Electricidad, Gas y Agua	476.311	160.645	515.607	1.528	169	1.359
Construcción	229.181	180.907	231.036	10.543	390	10.152
Comercio	211.162	173.828	261.671	24.297	13.970	10.326
Trans., Almacenamiento y Comunicac.	280.362	222.862	291.523	9.870	1.604	8.266
Bancos y Financieras	326.320	278.497	347.286	9.431	2.875	6.557
Servicios Comunales, Sociales y Pers.	365.156	320.209	417.806	39.001	21.040	17.961
GRUPOS DE OCUPACIÓN TOTAL						
TOTAL	304.422	256.323	332.768	116.249	43.106	73.143
Profesionales, Técnicos y Afines	526.699	465.860	603.843	14.559	8.140	6.419
Gerentes, Administradores y Directivos	899.642	623.112	978.240	4.116	911	3.205
Empleados de Oficina	292.370	258.493	340.983	22.715	13.387	9.329
Vendedores y Afines	193.429	162.817	251.844	13.454	8.828	4.626
Agricultores, Ganaderos, Pescadores, Caz.	184.006	117.884	196.941	4.677	765	3.912
Conductores de Transporte	276.387	0	276.387	7.166	0	7.166
Artesanos y Operarios	280.855	159.774	287.826	20.767	1.131	19.637
Obreros y Jornaleros	190.819	183.847	192.861	8.457	1.916	6.541
Trabajadores en Servicio Personal	161.099	142.587	181.094	15.316	7.953	7.363
Trabaj. En Ocupaciones No Bien Especific.	402.005	454.828	401.191	5.022	76	4.945
TAMAÑO DE LA EMPRESA TOTAL						
TOTAL	304.422	256.323	332.768	116.249	43.106	73.143
Establecimientos de menos de 5 personas	167.453	137.589	203.162	19.820	10.793	9.027
Establecimientos de 5 a 9 personas	212.963	210.322	215.629	5.849	2.938	2.910
Establecimientos de 10 y más personas	340.298	304.552	357.453	90.581	29.374	61.206

(*) Incluye sólo Sueldos y Salarios

(**) Incluye personal de Servicio Doméstico

-: Cifra no representativa

FUENTE: Encuesta Suplementaria de Ingresos, INE.

CUADRO 11 INGRESO MEDIO MENSUAL DE LOS ASALARIADOS (*)() POR SEXO, SEGÚN EDAD, NIVEL EDUCACIONAL Y CARACTERÍSTICAS OCUPACIONALES Octubre - Diciembre 2006**

II REGIÓN DE ANTOFAGASTA	INGRESO MEDIO DE LOS ASALARIADOS (*) (**) \$ de octubre de 2006			NÚMERO DE ASALARIADOS		
	Ambos sexos	Mujeres	Hombres	Ambos sexos	Mujeres	Hombres
GRUPOS DE EDAD						
TOTAL	337.822	224.535	395.460	147.695	49.804	97.891
15 - 24	182.809	156.639	196.506	21.817	7.496	14.321
25 - 29	283.331	200.013	342.432	17.836	7.402	10.434
30 - 34	306.397	256.687	330.368	21.465	6.983	14.482
35 - 44	400.071	218.299	489.399	40.165	13.234	26.930
45 - 54	400.056	267.709	466.874	31.811	10.672	21.139
55 - 64	395.939	262.176	447.119	12.001	3.321	8.680
65 Y MÁS	280.549	170.889	320.591	2.601	696	1.905
NIVEL EDUCACIONAL TOTAL	337.822	224.535	395.460	147.695	49.804	97.891
Sin Estudios	128.405	71.815	142.075	1.012	197	815
Kinder	0	0	0	0	0	0
Básica y Primaria	201.606	136.576	227.162	19.077	5.382	13.695
Media Común	230.271	154.298	261.108	53.645	15.488	38.157
Media Técnica Profesional	298.253	176.298	382.257	22.208	9.058	13.150
Humanidades	178.939	180.087	178.094	2.725	1.155	1.570
Escuela Normal	460.246	601.015	350.591	89	39	50
Centro de Formación Técnica	405.893	374.682	435.131	4.825	2.334	2.491
Instituto Profesional	382.315	262.535	471.026	11.524	4.903	6.621
Universitaria	627.803	366.028	763.986	31.652	10.831	20.821
Nivel Ignorado	189.845	213.892	170.590	937	417	521
CATEGORÍA EN LA OCUPACIÓN TOTAL	337.822	224.535	395.460	147.695	49.804	97.891
Total Asalariados	344.674	234.975	395.460	143.211	45.320	97.891
Sector Privado	337.967	211.100	386.064	126.266	34.710	91.556
Sector Público	394.646	313.083	531.253	16.945	10.610	6.335
Total Personal de Servicio Doméstico	119.022	119.022	0	4.484	4.484	0
Puertas Adentro	188.455	188.455	0	422	422	0
Puertas Afuera	111.808	111.808	0	4.062	4.062	0
RAMA DE ACTIVIDAD TOTAL	337.822	224.535	395.460	147.695	49.804	97.891
Agricultura, Caza y Pesca	368.907	0	368.907	805	0	805
Minas y Canteras	824.666	433.762	856.806	15.565	1.182	14.382
Industrias Manufactureras	334.109	237.885	360.030	15.190	3.223	11.966
Electricidad, Gas y Agua	365.154	163.406	400.673	1.730	259	1.471
Construcción	327.343	286.254	331.439	26.990	2.447	24.544
Comercio	169.134	151.655	190.551	22.777	12.542	10.235
Trans., Almacenamiento y Comunicac.	277.123	251.851	282.377	13.617	2.344	11.273
Bancos y Financieras	259.202	219.962	281.734	15.599	5.690	9.909
Servicios Comunales, Sociales y Pers.	297.867	244.902	385.905	35.423	22.117	13.306
GRUPOS DE OCUPACIÓN TOTAL	337.822	224.535	395.460	147.695	49.804	97.891
Profesionales, Técnicos y Afines	697.842	381.755	939.630	23.374	10.131	13.244
Gerentes, Administradores y Directivos	684.923	548.803	778.536	1.501	611	889
Empleados de Oficina	308.474	221.876	418.949	30.911	17.328	13.583
Vendedores y Afines	168.921	154.001	190.680	10.015	5.941	4.074
Agricultores, Ganaderos, Pescadores, Caz.	149.930	168.870	144.875	1.384	292	1.093
Conductores de Transporte	275.327	0	275.327	9.622	0	9.622
Artesanos y Operarios	337.840	178.259	346.067	38.304	1.878	36.426
Obreros y Jornaleros	180.229	140.303	192.601	8.737	2.067	6.670
Trabajadores en Servicio Personal	156.322	133.797	179.491	22.793	11.557	11.236
Trabaj. En Ocupaciones No Bien Especific.	373.156	0	373.156	1.055	0	1.055
TAMAÑO DE LA EMPRESA TOTAL	337.822	224.535	395.460	147.695	49.804	97.891
Establecimientos de menos de 5 personas	144.444	135.838	160.607	15.677	10.230	5.447
Establecimientos de 5 a 9 personas	201.776	209.178	194.111	6.432	3.272	3.160
Establecimientos de 10 y más personas	368.930	250.914	416.913	125.586	36.302	89.284

(*) Incluye sólo Sueldos y Salarios

(**) Incluye personal de Servicio Doméstico

-: Cifra no representativa

FUENTE: Encuesta Suplementaria de Ingresos, INE.

CUADRO 11 INGRESO MEDIO MENSUAL DE LOS ASALARIADOS (*)() POR SEXO, SEGÚN EDAD, NIVEL EDUCACIONAL Y CARACTERÍSTICAS OCUPACIONALES Octubre - Diciembre 2006**

III REGIÓN DE ATACAMA	INGRESO MEDIO DE LOS ASALARIADOS (*)(**) \$ de octubre de 2006			NÚMERO DE ASALARIADOS		
	Ambos sexos	Mujeres	Hombres	Ambos sexos	Mujeres	Hombres
GRUPOS DE EDAD						
TOTAL	283.989	230.266	312.482	80.478	27.890	52.587
15 - 24	163.335	133.444	179.281	10.354	3.602	6.752
25 - 29	279.358	336.777	244.150	10.589	4.025	6.564
30 - 34	283.388	252.875	301.093	10.947	4.019	6.927
35 - 44	289.761	191.984	352.575	23.264	9.100	14.165
45 - 54	318.285	213.033	359.807	14.947	4.228	10.719
55 - 64	389.515	347.093	409.804	7.912	2.560	5.352
65 Y MÁS	212.221	93.877	232.225	2.466	357	2.109
NIVEL EDUCACIONAL TOTAL	283.989	230.266	312.482	80.478	27.890	52.587
Sin Estudios	127.808	76.939	139.407	579	107	471
Kinder	0	0	0	0	0	0
Básica y Primaria	171.188	115.859	191.218	15.574	4.140	11.435
Media Común	219.958	147.498	254.782	26.832	8.710	18.123
Media Técnica Profesional	249.052	177.013	286.158	14.787	5.027	9.760
Humanidades	277.354	158.390	308.379	890	184	706
Escuela Normal	464.232	487.132	351.538	347	288	59
Centro de Formación Técnica	104.787	104.787	0	328	328	0
Instituto Profesional	315.581	230.579	387.841	6.396	2.939	3.457
Universitaria	547.241	466.659	605.181	14.746	6.168	8.578
Nivel Ignorado	0	0	0	0	0	0
CATEGORÍA EN LA OCUPACIÓN TOTAL	283.989	230.266	312.482	80.478	27.890	52.587
Total Asalariados	290.704	244.830	312.766	77.784	25.261	52.523
Sector Privado	268.404	190.875	295.586	63.835	16.571	47.264
Sector Público	392.757	347.717	467.183	13.948	8.690	5.259
Total Personal de Servicio Doméstico	90.128	90.376	80.000	2.694	2.630	64
Puertas Adentro	63.286	63.286	0	84	84	0
Puertas Afuera	90.990	91.268	80.000	2.610	2.546	64
RAMA DE ACTIVIDAD TOTAL	283.989	230.266	312.482	80.478	27.890	52.587
Agricultura, Caza y Pesca	158.930	139.410	165.120	9.841	2.369	7.472
Minas y Canteras	442.123	492.535	440.382	10.086	337	9.749
Industrias Manufactureras	312.806	202.919	341.870	3.699	774	2.925
Electricidad, Gas y Agua	638.901	263.333	699.137	199	27	171
Construcción	305.411	283.903	306.165	12.714	431	12.283
Comercio	184.812	150.474	223.315	12.187	6.442	5.745
Trans., Almacenamiento y Comunicac.	255.648	279.386	248.193	4.300	1.028	3.273
Bancos y Financieras	216.162	164.567	244.251	5.578	1.966	3.612
Servicios Comunales, Sociales y Pers.	324.916	279.644	414.239	21.874	14.517	7.358
GRUPOS DE OCUPACIÓN TOTAL	283.989	230.266	312.482	80.478	27.890	52.587
Profesionales, Técnicos y Afines	543.888	419.944	639.985	12.212	5.333	6.879
Gerentes, Administradores y Directivos	1.280.534	1.591.092	936.387	818	430	388
Empleados de Oficina	261.222	197.463	354.183	12.137	7.199	4.938
Vendedores y Afines	210.687	187.311	238.227	6.134	3.318	2.816
Agricultores, Ganaderos, Pescadores, Caz.	157.244	134.865	163.737	9.418	2.118	7.300
Conductores de Transporte	249.148	0	249.148	4.179	0	4.179
Artesanos y Operarios	301.696	140.488	312.127	17.798	1.082	16.716
Obreros y Jornaleros	150.229	122.765	164.397	5.949	2.024	3.924
Trabajadores en Servicio Personal	152.201	116.668	197.241	11.238	6.282	4.956
Trabaj. En Ocupaciones No Bien Especific.	346.928	346.403	347.040	596	104	492
TAMAÑO DE LA EMPRESA TOTAL	283.989	230.266	312.482	80.478	27.890	52.587
Establecimientos de menos de 5 personas	119.248	111.108	128.363	8.788	4.642	4.146
Establecimientos de 5 a 9 personas	131.991	120.262	146.454	1.626	898	728
Establecimientos de 10 y más personas	308.179	259.434	331.013	70.064	22.350	47.714

(*) Incluye sólo Sueldos y Salarios

(**) Incluye personal de Servicio Doméstico

-: Cifra no representativa

FUENTE: Encuesta Suplementaria de Ingresos, INE.

CUADRO 11 INGRESO MEDIO MENSUAL DE LOS ASALARIADOS (*)() POR SEXO, SEGÚN EDAD, NIVEL EDUCACIONAL Y CARACTERÍSTICAS OCUPACIONALES Octubre - Diciembre 2006**

IV REGIÓN DE COQUIMBO	INGRESO MEDIO DE LOS ASALARIADOS (*)(**) \$ de octubre de 2006			NÚMERO DE ASALARIADOS		
	Ambos sexos	Mujeres	Hombres	Ambos sexos	Mujeres	Hombres
GRUPOS DE EDAD						
TOTAL	255.588	208.776	281.723	170.289	61.009	109.280
15 - 24	143.340	135.844	146.452	24.130	7.078	17.051
25 - 29	182.839	170.659	192.299	21.746	9.506	12.239
30 - 34	222.946	204.438	235.226	20.749	8.276	12.473
35 - 44	285.435	191.609	338.432	48.168	17.387	30.781
45 - 54	333.792	317.410	342.692	34.937	12.298	22.639
55 - 64	307.770	200.894	359.923	16.744	5.491	11.253
65 Y MÁS	235.731	126.742	273.008	3.815	972	2.843
NIVEL EDUCACIONAL TOTAL	255.588	208.776	281.723	170.289	61.009	109.280
Sin Estudios	113.234	103.031	116.714	1.381	351	1.030
Kínder	0	0	0	0	0	0
Básica y Primaria	144.171	108.212	156.203	45.117	11.311	33.806
Media Común	176.963	135.570	199.274	56.699	19.858	36.841
Media Técnica Profesional	213.604	153.302	243.118	25.421	8.353	17.068
Humanidades	427.779	166.754	637.441	4.202	1.872	2.331
Escuela Normal	446.179	445.563	454.099	803	745	58
Centro de Formación Técnica	274.762	245.120	347.138	10.635	7.545	3.090
Instituto Profesional	274.013	266.233	277.207	2.958	861	2.097
Universitaria	672.272	472.850	827.877	23.072	10.112	12.960
Nivel Ignorado	0	0	0	0	0	0
CATEGORÍA EN LA OCUPACIÓN TOTAL	255.588	208.776	281.723	170.289	61.009	109.280
Total Asalariados	265.876	231.284	282.076	159.448	50.858	108.590
Sector Privado	234.969	170.241	258.964	137.542	37.198	100.344
Sector Público	459.935	397.521	563.317	21.906	13.659	8.246
Total Personal de Servicio Doméstico	104.278	96.010	226.025	10.840	10.151	689
Puertas Adentro	165.077	120.749	603.446	1.781	1.617	164
Puertas Afuera	92.329	91.323	108.665	9.060	8.534	526
RAMA DE ACTIVIDAD TOTAL	255.588	208.776	281.723	170.289	61.009	109.280
Agricultura, Caza y Pesca	142.032	125.144	146.124	38.101	7.431	30.670
Minas y Canteras	541.958	219.041	545.671	11.541	131	11.410
Industrias Manufactureras	231.842	153.787	273.666	11.967	4.175	7.792
Electricidad, Gas y Agua	195.182	167.981	226.381	968	517	451
Construcción	237.132	406.649	233.358	19.162	417	18.744
Comercio	180.453	151.766	214.747	27.039	14.723	12.316
Trans., Almacenamiento y Comunicac.	316.320	222.871	326.429	9.763	953	8.810
Bancos y Financieras	264.807	277.279	253.562	8.735	4.142	4.593
Servicios Comunales, Sociales y Pers.	327.107	255.431	468.143	43.011	28.518	14.493
GRUPOS DE OCUPACIÓN TOTAL	255.588	208.776	281.723	170.289	61.009	109.280
Profesionales, Técnicos y Afines	690.577	363.071	1.092.678	18.652	10.280	8.373
Gerentes, Administradores y Directivos	763.701	524.608	899.158	3.239	1.171	2.067
Empleados de Oficina	281.313	283.869	278.473	24.682	12.989	11.694
Vendedores y Afines	190.765	171.325	215.359	12.924	7.219	5.706
Agricultores, Ganaderos, Pescadores, Caz.	133.849	123.603	136.504	37.538	7.726	29.812
Conductores de Transporte	220.047	0	220.047	8.931	0	8.931
Artisanos y Operarios	247.346	126.381	267.691	23.187	3.338	19.849
Obreros y Jornaleros	172.590	135.043	177.327	17.278	1.936	15.343
Trabajadores en Servicio Personal	121.266	111.825	144.918	22.877	16.350	6.526
Trabaj. En Ocupaciones No Bien Especific.	285.143	0	285.143	980	0	980
TAMAÑO DE LA EMPRESA TOTAL	255.588	208.776	281.723	170.289	61.009	109.280
Establecimientos de menos de 5 personas	122.540	102.504	148.580	27.681	15.644	12.037
Establecimientos de 5 a 9 personas	139.271	144.383	135.526	7.482	3.163	4.319
Establecimientos de 10 y más personas	289.286	253.000	305.764	135.125	42.201	92.924

(*) Incluye sólo Sueldos y Salarios

(**) Incluye personal de Servicio Doméstico

-: Cifra no representativa

FUENTE: Encuesta Suplementaria de Ingresos, INE.

CUADRO 11 INGRESO MEDIO MENSUAL DE LOS ASALARIADOS (*)() POR SEXO, SEGÚN EDAD, NIVEL EDUCACIONAL Y CARACTERÍSTICAS OCUPACIONALES Octubre - Diciembre 2006**

V REGIÓN DE VALPARAÍSO	INGRESO MEDIO DE LOS ASALARIADOS (*) (**) \$ de octubre de 2006			NÚMERO DE ASALARIADOS		
	Ambos sexos	Mujeres	Hombres	Ambos sexos	Mujeres	Hombres
GRUPOS DE EDAD						
TOTAL	256.442	228.220	274.175	459.294	177.228	282.066
15 - 24	142.599	134.155	147.322	50.496	18.112	32.384
25 - 29	216.642	220.481	213.780	57.633	24.617	33.016
30 - 34	262.656	274.663	255.189	70.683	27.103	43.581
35 - 44	269.754	222.396	303.027	118.554	48.923	69.632
45 - 54	293.729	245.028	326.198	97.203	38.883	58.320
55 - 64	316.458	260.231	343.133	53.093	17.083	36.009
65 Y MÁS	188.889	116.520	208.771	11.633	2.507	9.126
NIVEL EDUCACIONAL TOTAL	256.442	228.220	274.175	459.294	177.228	282.066
Sin Estudios	128.380	109.366	137.975	3.034	1.018	2.017
Kínder	0	0	0	0	0	0
Básica y Primaria	144.118	116.128	157.677	90.227	29.445	60.782
Media Común	173.723	141.958	189.462	176.315	58.415	117.900
Media Técnica Profesional	214.985	173.287	244.958	40.725	17.031	23.694
Humanidades	226.711	158.557	246.383	12.433	2.785	9.648
Escuela Normal	432.076	411.124	533.626	412	342	71
Centro de Formación Técnica	258.037	194.284	346.785	12.261	7.135	5.126
Instituto Profesional	291.630	237.326	348.447	31.570	16.142	15.428
Universitaria	537.683	442.465	627.905	92.316	44.915	47.401
Nivel Ignorado	0	0	0	0	0	0
CATEGORÍA EN LA OCUPACIÓN TOTAL	256.442	228.220	274.175	459.294	177.228	282.066
Total Asalariados	269.115	257.928	274.786	423.188	142.340	280.849
Sector Privado	243.284	232.039	248.283	345.956	106.469	239.487
Sector Público	384.827	334.768	428.240	77.232	35.871	41.362
Total Personal de Servicio Doméstico	107.903	107.016	133.314	36.106	34.888	1.218
Puertas Adentro	172.880	167.420	265.157	4.222	3.986	236
Puertas Afuera	99.300	99.225	101.653	31.885	30.903	982
RAMA DE ACTIVIDAD TOTAL	256.442	228.220	274.175	459.294	177.228	282.066
Agricultura, Caza y Pesca	150.644	138.302	154.399	54.663	12.750	41.913
Minas y Canteras	579.674	178.844	588.915	9.414	212	9.202
Industrias Manufactureras	240.792	200.705	253.272	34.954	8.299	26.655
Electricidad, Gas y Agua	410.859	526.043	391.671	3.803	543	3.260
Construcción	224.417	439.256	205.576	34.965	2.819	32.146
Comercio	219.410	179.846	251.722	70.458	31.675	38.783
Trans., Almacenamiento y Comunicac.	246.934	249.702	246.565	41.405	4.876	36.529
Bancos y Financieras	299.118	271.227	318.406	39.891	16.309	23.583
Servicios Comunales, Sociales y Pers.	286.607	241.802	350.456	169.741	99.745	69.996
GRUPOS DE OCUPACIÓN TOTAL	256.442	228.220	274.175	459.294	177.228	282.066
Profesionales, Técnicos y Afines	528.035	439.378	669.184	61.942	38.045	23.897
Gerentes, Administradores y Directivos	635.460	561.722	657.798	10.457	2.431	8.026
Empleados de Oficina	304.204	241.879	367.832	79.175	39.997	39.178
Vendedores y Afines	208.515	170.925	252.173	39.480	21.214	18.266
Agricultores, Ganaderos, Pescadores, Caz.	137.466	123.214	141.854	52.440	12.346	40.094
Conductores de Transporte	230.565	149.990	231.008	26.604	145	26.459
Artesanos y Operarios	213.237	179.922	217.782	60.803	7.300	53.503
Obreros y Jornaleros	142.575	93.964	154.104	30.142	5.778	24.364
Trabajadores en Servicio Personal	138.224	113.161	170.330	88.901	49.927	38.974
Trabaj. En Ocupaciones No Bien Especific.	344.232	354.068	344.187	9.349	43	9.306
TAMAÑO DE LA EMPRESA TOTAL	256.442	228.220	274.175	459.294	177.228	282.066
Establecimientos de menos de 5 personas	139.247	120.317	164.940	88.309	50.848	37.462
Establecimientos de 5 a 9 personas	179.526	178.942	179.801	31.513	10.074	21.438
Establecimientos de 10 y más personas	294.069	279.662	301.577	339.472	116.306	223.167

(*) Incluye sólo Sueldos y Salarios

(**) Incluye personal de Servicio Doméstico

-: Cifra no representativa

FUENTE: Encuesta Suplementaria de Ingresos, INE.

CUADRO 11 INGRESO MEDIO MENSUAL DE LOS ASALARIADOS (*)() POR SEXO, SEGÚN EDAD, NIVEL EDUCACIONAL Y CARACTERÍSTICAS OCUPACIONALES Octubre - Diciembre 2006**

VI REGIÓN DE O'HIGGINS	INGRESO MEDIO DE LOS ASALARIADOS (*) (**) \$ de octubre de 2006			NÚMERO DE ASALARIADOS		
	Ambos sexos	Mujeres	Hombres	Ambos sexos	Mujeres	Hombres
GRUPOS DE EDAD						
TOTAL	229.165	202.245	244.312	256.524	92.362	164.162
15 - 24	147.666	142.761	150.247	34.276	11.818	22.458
25 - 29	205.464	195.507	213.143	33.804	14.718	19.086
30 - 34	231.973	212.005	243.290	37.871	13.700	24.171
35 - 44	215.643	173.329	242.913	64.855	25.417	39.438
45 - 54	284.873	250.776	301.870	55.426	18.438	36.988
55 - 64	278.409	244.349	290.192	25.841	6.642	19.199
65 Y MÁS	230.325	342.720	165.394	4.450	1.629	2.820
NIVEL EDUCACIONAL TOTAL						
TOTAL	229.165	202.245	244.312	256.524	92.362	164.162
Sin Estudios	121.577	104.853	130.113	3.555	1.201	2.354
Kinder	0	0	0	0	0	0
Básica y Primaria	149.154	141.941	152.160	86.635	25.485	61.149
Media Común	184.244	153.602	202.123	83.879	30.908	52.971
Media Técnica Profesional	255.507	197.641	278.407	28.098	7.967	20.131
Humanidades	201.097	107.117	232.149	4.789	1.190	3.600
Escuela Normal	514.008	333.127	638.262	521	212	309
Centro de Formación Técnica	290.793	183.876	470.730	8.805	5.523	3.282
Instituto Profesional	243.891	198.598	296.727	10.329	5.562	4.768
Universitaria	551.215	439.843	653.421	29.913	14.314	15.598
Nivel Ignorado	0	0	0	0	0	0
CATEGORÍA EN LA OCUPACIÓN TOTAL						
TOTAL	229.165	202.245	244.312	256.524	92.362	164.162
Total Asalariados	234.627	213.997	244.884	243.664	80.914	162.751
Sector Privado	203.362	175.835	215.169	208.841	62.686	146.155
Sector Público	422.128	345.240	506.578	34.823	18.228	16.596
Total Personal de Servicio Doméstico	125.671	119.180	178.330	12.859	11.448	1.411
Puertas Adentro	218.043	217.563	219.399	2.565	1.894	672
Puertas Afuera	102.650	99.680	141.027	10.294	9.554	740
RAMA DE ACTIVIDAD TOTAL						
TOTAL	229.165	202.245	244.312	256.524	92.362	164.162
Agricultura, Caza y Pesca	150.480	132.795	157.477	88.215	25.007	63.207
Minas y Canteras	611.243	186.477	623.312	7.598	210	7.388
Industrias Manufactureras	219.069	172.258	232.171	26.924	5.888	21.036
Electricidad, Gas y Agua	205.782	246.723	191.720	3.016	771	2.245
Construcción	285.973	200.966	291.356	18.736	1.116	17.620
Comercio	213.470	175.127	255.449	27.361	14.300	13.061
Trans., Almacenamiento y Comunicac.	196.371	173.249	204.870	14.815	3.982	10.834
Bancos y Financieras	276.377	216.575	314.095	13.437	5.197	8.240
Servicios Comunales, Sociales y Pers.	292.918	266.677	338.794	56.421	35.891	20.530
GRUPOS DE OCUPACIÓN TOTAL						
TOTAL	229.165	202.245	244.312	256.524	92.362	164.162
Profesionales, Técnicos y Afines	536.038	420.864	688.385	25.111	14.300	10.811
Gerentes, Administradores y Directivos	484.429	263.803	530.619	1.609	279	1.331
Empleados de Oficina	290.219	233.918	347.873	38.123	19.288	18.835
Vendedores y Afines	198.996	159.591	245.337	11.757	6.354	5.403
Agricultores, Ganaderos, Pescadores, Caz.	136.755	126.864	140.681	82.865	23.545	59.321
Conductores de Transporte	241.438	164.576	242.606	11.939	179	11.761
Artesanos y Operarios	256.044	161.236	268.369	37.727	4.340	33.387
Obreros y Jornaleros	154.976	158.505	153.540	13.200	3.819	9.381
Trabajadores en Servicio Personal	148.855	134.662	171.099	33.010	20.152	12.859
Trabaj. En Ocupaciones No Bien Especific.	261.266	250.423	262.352	1.183	108	1.075
TAMAÑO DE LA EMPRESA TOTAL						
TOTAL	229.165	202.245	244.312	256.524	92.362	164.162
Establecimientos de menos de 5 personas	131.704	121.515	142.561	33.755	17.414	16.341
Establecimientos de 5 a 9 personas	187.049	211.822	179.513	16.421	3.830	12.590
Establecimientos de 10 y más personas	248.460	221.496	262.640	206.349	71.118	135.231

(*) Incluye sólo Sueldos y Salarios

(**) Incluye personal de Servicio Doméstico

--: Cifra no representativa

FUENTE: Encuesta Suplementaria de Ingresos, INE.

CUADRO 11 INGRESO MEDIO MENSUAL DE LOS ASALARIADOS (*)() POR SEXO, SEGÚN EDAD, NIVEL EDUCACIONAL Y CARACTERÍSTICAS OCUPACIONALES Octubre - Diciembre 2006**

VII REGIÓN DEL MAULE	INGRESO MEDIO DE LOS ASALARIADOS (*)(**) \$ de octubre de 2006			NÚMERO DE ASALARIADOS		
	Ambos sexos	Mujeres	Hombres	Ambos sexos	Mujeres	Hombres
GRUPOS DE EDAD						
TOTAL	187.685	187.444	187.805	253.311	84.148	169.163
15 - 24	145.245	152.735	140.868	36.578	13.490	23.087
25 - 29	172.803	180.781	168.027	30.975	11.601	19.374
30 - 34	203.743	186.042	213.668	33.451	12.018	21.433
35 - 44	189.641	172.532	199.083	67.612	24.045	43.568
45 - 54	204.256	227.308	194.185	54.222	16.486	37.736
55 - 64	207.078	232.200	199.724	24.936	5.646	19.290
65 Y MÁS	180.790	200.217	177.212	5.536	861	4.675
NIVEL EDUCACIONAL TOTAL	187.685	187.444	187.805	253.311	84.148	169.163
Sin Estudios	114.591	81.229	116.467	5.572	297	5.275
Kinder	0	0	0	0	0	0
Básica y Primaria	126.411	100.915	133.713	88.190	19.634	68.556
Media Común	163.058	131.629	179.083	79.939	26.995	52.943
Media Técnica Profesional	213.478	195.319	226.082	28.921	11.849	17.071
Humanidades	185.728	169.528	193.072	4.388	1.369	3.019
Escuela Normal	373.412	464.192	277.661	986	506	480
Centro de Formación Técnica	255.380	286.896	224.960	4.703	2.310	2.393
Instituto Profesional	219.944	200.103	249.358	9.467	5.654	3.814
Universitaria	426.580	381.793	478.455	26.924	14.449	12.475
Nivel Ignorado	141.095	112.550	150.964	4.220	1.084	3.136
CATEGORÍA EN LA OCUPACIÓN TOTAL	187.685	187.444	187.805	253.311	84.148	169.163
Total Asalariados	192.704	203.997	187.877	241.088	72.185	168.903
Sector Privado	173.273	173.029	173.357	207.341	53.212	154.129
Sector Público	312.084	290.845	339.362	33.748	18.974	14.774
Total Personal de Servicio Doméstico	88.690	87.556	140.858	12.222	11.962	260
Puertas Adentro	96.551	98.496	59.845	2.083	1.979	105
Puertas Afuera	87.074	85.388	195.574	10.139	9.984	155
RAMA DE ACTIVIDAD TOTAL	187.685	187.444	187.805	253.311	84.148	169.163
Agricultura, Caza y Pesca	137.450	126.365	139.284	74.980	10.645	64.335
Minas y Canteras	259.181	0	259.181	1.372	0	1.372
Industrias Manufactureras	180.305	162.865	186.555	30.589	8.071	22.518
Electricidad, Gas y Agua	354.687	304.436	363.831	2.376	366	2.010
Construcción	204.609	307.996	201.863	21.016	544	20.472
Comercio	159.129	143.222	173.473	29.844	14.151	15.693
Trans., Almacenamiento y Comunicac.	174.267	148.597	183.991	18.584	5.106	13.478
Bancos y Financieras	255.839	290.145	232.008	12.546	5.143	7.403
Servicios Comunales, Sociales y Pers.	242.332	213.269	295.623	62.005	40.123	21.882
GRUPOS DE OCUPACIÓN TOTAL	187.685	187.444	187.805	253.311	84.148	169.163
Profesionales, Técnicos y Afines	423.065	376.637	488.492	24.521	14.343	10.178
Gerentes, Administradores y Directivos	397.262	324.583	459.667	2.269	1.048	1.221
Empleados de Oficina	236.463	220.042	253.186	33.753	17.030	16.723
Vendedores y Afines	186.351	167.345	206.082	15.868	8.082	7.786
Agricultores, Ganaderos, Pescadores, Caz.	126.041	122.079	126.709	73.377	10.583	62.795
Conductores de Transporte	206.798	0	206.798	9.800	0	9.800
Artesanos y Operarios	178.576	117.050	188.478	35.315	4.896	30.419
Obreros y Jornaleros	122.964	112.876	126.103	23.687	5.622	18.065
Trabajadores en Servicio Personal	121.367	103.784	160.958	32.075	22.211	9.864
Trabaj. En Ocupaciones No Bien Especific.	355.975	378.795	352.692	2.647	333	2.314
TAMAÑO DE LA EMPRESA TOTAL	187.685	187.444	187.805	253.311	84.148	169.163
Establecimientos de menos de 5 personas	120.661	104.251	129.867	57.989	20.840	37.148
Establecimientos de 5 a 9 personas	149.607	158.766	146.063	16.895	4.714	12.181
Establecimientos de 10 y más personas	213.073	219.341	210.009	178.427	58.593	119.834

(*) Incluye sólo Sueldos y Salarios

(**) Incluye personal de Servicio Doméstico

-: Cifra no representativa

FUENTE: Encuesta Suplementaria de Ingresos, INE.

CUADRO 11 INGRESO MEDIO MENSUAL DE LOS ASALARIADOS (*)() POR SEXO, SEGÚN EDAD, NIVEL EDUCACIONAL Y CARACTERÍSTICAS OCUPACIONALES Octubre - Diciembre 2006**

VIII REGIÓN DEL BIO BÍO	INGRESO MEDIO DE LOS ASALARIADOS (*) (**) \$ de octubre de 2006			NÚMERO DE ASALARIADOS		
	Ambos sexos	Mujeres	Hombres	Ambos sexos	Mujeres	Hombres
GRUPOS DE EDAD						
TOTAL	224.764	201.454	237.374	509.079	178.718	330.361
15 - 24	132.555	120.448	137.909	67.190	20.604	46.586
25 - 29	205.423	194.867	212.253	57.290	22.504	34.787
30 - 34	204.745	184.180	218.259	69.443	27.539	41.905
35 - 44	232.119	210.610	244.060	148.669	53.069	95.600
45 - 54	266.717	231.449	286.527	108.588	39.057	69.531
55 - 64	289.313	248.538	305.596	50.889	14.523	36.366
65 Y MÁS	190.520	167.574	196.366	7.010	1.423	5.587
NIVEL EDUCACIONAL TOTAL	224.764	201.454	237.374	509.079	178.718	330.361
Sin Estudios	104.374	87.747	107.517	3.805	605	3.200
Kínder	0	0	0	0	0	0
Básica y Primaria	123.079	91.936	133.457	124.236	31.053	93.183
Media Común	167.393	126.776	186.484	183.789	58.766	125.023
Media Técnica Profesional	194.380	156.344	211.677	60.599	18.943	41.656
Humanidades	281.886	177.279	326.124	5.850	1.739	4.111
Escuela Normal	509.462	374.100	631.572	2.030	963	1.067
Centro de Formación Técnica	227.458	194.351	266.628	9.870	5.349	4.521
Instituto Profesional	235.321	183.856	293.235	26.494	14.028	12.466
Universitaria	489.538	390.914	592.765	91.857	46.976	44.881
Nivel Ignorado	110.055	111.810	108.000	551	297	254
CATEGORÍA EN LA OCUPACIÓN TOTAL	224.764	201.454	237.374	509.079	178.718	330.361
Total Asalariados	234.283	226.114	237.961	476.919	148.076	328.843
Sector Privado	213.494	192.431	220.615	390.565	98.679	291.885
Sector Público	328.304	293.402	374.953	86.354	49.397	36.958
Total Personal de Servicio Doméstico	83.609	82.286	110.308	32.160	30.642	1.518
Puertas Adentro	122.360	118.856	170.219	4.650	4.332	317
Puertas Afuera	77.060	76.264	94.487	27.511	26.310	1.201
RAMA DE ACTIVIDAD TOTAL	224.764	201.454	237.374	509.079	178.718	330.361
Agricultura, Caza y Pesca	142.301	158.183	140.232	52.146	6.008	46.138
Minas y Canteras	311.823	0	311.823	2.931	0	2.931
Industrias Manufactureras	252.484	157.329	272.096	89.304	15.261	74.043
Electricidad, Gas y Agua	374.079	145.867	409.772	3.223	436	2.787
Construcción	180.766	289.788	174.995	51.493	2.589	48.905
Comercio	166.467	141.918	189.558	65.332	31.666	33.666
Trans., Almacenamiento y Comunicac.	216.519	144.240	229.877	41.508	6.475	35.033
Bancos y Financieras	251.686	225.018	262.886	34.445	10.188	24.257
Servicios Comunes, Sociales y Pers.	263.753	227.322	325.497	168.698	106.096	62.602
GRUPOS DE OCUPACIÓN TOTAL	224.764	201.454	237.374	509.079	178.718	330.361
Profesionales, Técnicos y Afines	460.722	376.806	599.978	60.872	37.983	22.889
Gerentes, Administradores y Directivos	622.332	439.075	698.471	6.514	1.912	4.602
Empleados de Oficina	305.913	230.878	372.398	91.035	42.767	48.268
Vendedores y Afines	172.129	167.085	177.850	37.696	20.033	17.663
Agricultores, Ganaderos, Pescadores, Caz.	130.894	101.966	134.109	49.127	4.913	44.214
Conductores de Transporte	202.965	150.000	203.109	27.899	76	27.824
Artesanos y Operarios	181.294	119.664	186.539	108.506	8.510	99.996
Obreros y Jornaleros	116.947	103.374	122.488	39.847	11.551	28.296
Trabajadores en Servicio Personal	113.708	96.150	142.430	82.086	50.944	31.142
Trabaj. En Ocupaciones No Bien Especific.	405.364	259.792	406.122	5.497	29	5.468
TAMAÑO DE LA EMPRESA TOTAL	224.764	201.454	237.374	509.079	178.718	330.361
Establecimientos de menos de 5 personas	109.001	91.532	125.083	97.407	46.690	50.717
Establecimientos de 5 a 9 personas	163.831	170.892	159.379	18.558	7.177	11.381
Establecimientos de 10 y más personas	256.325	244.318	261.913	393.114	124.851	268.263

(*) Incluye sólo Sueldos y Salarios

(**) Incluye personal de Servicio Doméstico

--: Cifra no representativa

FUENTE: Encuesta Suplementaria de Ingresos, INE.

CUADRO 11 INGRESO MEDIO MENSUAL DE LOS ASALARIADOS (*)() POR SEXO, SEGÚN EDAD, NIVEL EDUCACIONAL Y CARACTERÍSTICAS OCUPACIONALES Octubre - Diciembre 2006**

IX REGIÓN DE LA ARAUCANÍA	INGRESO MEDIO DE LOS ASALARIADOS (*) (**) \$ de octubre de 2006			NÚMERO DE ASALARIADOS		
	Ambos sexos	Mujeres	Hombres	Ambos sexos	Mujeres	Hombres
GRUPOS DE EDAD						
TOTAL	209.058	188.052	223.215	191.964	77.285	114.679
15 - 24	133.951	109.432	150.510	27.564	11.111	16.453
25 - 29	160.339	172.843	152.198	23.750	9.366	14.384
30 - 34	213.297	185.619	232.365	24.810	10.120	14.690
35 - 44	220.965	199.089	236.738	54.503	22.834	31.670
45 - 54	225.051	205.031	240.486	37.675	16.402	21.274
55 - 64	282.600	283.739	282.036	19.407	6.417	12.989
65 Y MÁS	313.245	87.694	385.821	4.256	1.036	3.220
NIVEL EDUCACIONAL TOTAL	209.058	188.052	223.215	191.964	77.285	114.679
Sin Estudios	128.831	45.975	147.370	2.004	367	1.638
Kínder	0	0	0	0	0	0
Básica y Primaria	122.788	91.484	137.986	53.914	17.621	36.293
Media Común	169.838	153.793	180.081	54.786	21.347	33.439
Media Técnica Profesional	158.060	134.746	174.485	32.037	13.242	18.796
Humanidades	282.496	195.905	323.497	4.008	1.288	2.720
Escuela Normal	517.557	504.739	602.614	276	240	36
Centro de Formación Técnica	290.020	237.436	328.803	3.464	1.470	1.994
Instituto Profesional	289.627	253.504	340.683	6.873	4.025	2.848
Universitaria	426.408	348.183	508.076	34.110	17.422	16.688
Nivel Ignorado	142.179	107.662	182.009	493	264	229
CATEGORÍA EN LA OCUPACIÓN TOTAL	209.058	188.052	223.215	191.964	77.285	114.679
Total Asalariados	224.493	226.211	223.633	171.462	57.215	114.247
Sector Privado	200.582	197.010	201.980	139.662	39.268	100.394
Sector Público	329.504	290.099	380.555	31.801	17.948	13.853
Total Personal de Servicio Doméstico	79.968	79.269	112.484	20.502	20.070	432
Puertas Adentro	106.482	106.482	0	2.000	2.000	0
Puertas Afuera	77.102	76.257	112.484	18.501	18.070	432
RAMA DE ACTIVIDAD TOTAL	209.058	188.052	223.215	191.964	77.285	114.679
Agricultura, Caza y Pesca	146.428	115.090	150.448	27.775	3.158	24.617
Minas y Canteras	0	0	0	0	0	0
Industrias Manufactureras	189.553	185.260	191.043	24.087	6.206	17.881
Electricidad, Gas y Agua	210.676	0	210.676	1.850	0	1.850
Construcción	217.357	345.355	209.171	15.424	927	14.497
Comercio	189.972	128.099	241.403	24.888	11.297	13.591
Trans., Almacenamiento y Comunicac.	182.833	179.064	183.343	13.991	1.667	12.324
Bancos y Financieras	290.588	343.105	260.232	11.835	4.335	7.500
Servicios Comunales, Sociales y Pers.	236.173	190.507	337.391	72.116	49.695	22.421
GRUPOS DE OCUPACIÓN TOTAL	209.058	188.052	223.215	191.964	77.285	114.679
Profesionales, Técnicos y Afines	453.825	374.529	560.075	25.215	14.439	10.776
Gerentes, Administradores y Directivos	855.000	485.236	956.153	1.827	392	1.434
Empleados de Oficina	229.448	229.178	229.808	30.466	17.426	13.040
Vendedores y Afines	230.212	183.388	270.244	15.509	7.148	8.361
Agricultores, Ganaderos, Pescadores, Caz.	134.555	110.472	137.427	24.596	2.620	21.976
Conductores de Transporte	196.599	0	196.599	9.920	0	9.920
Artesanos y Operarios	146.174	104.885	154.164	28.335	4.594	23.741
Obreros y Jornaleros	126.627	122.975	127.371	14.882	2.519	12.363
Trabajadores en Servicio Personal	117.001	90.586	181.628	39.650	28.146	11.504
Trabaj. En Ocupaciones No Bien Especific.	409.634	0	409.634	1.563	0	1.563
TAMAÑO DE LA EMPRESA TOTAL	209.058	188.052	223.215	191.964	77.285	114.679
Establecimientos de menos de 5 personas	114.170	97.674	136.016	50.466	28.754	21.712
Establecimientos de 5 a 9 personas	159.656	153.118	162.932	10.526	3.513	7.013
Establecimientos de 10 y más personas	249.590	248.504	250.160	130.972	45.018	85.954

(*) Incluye sólo Sueldos y Salarios

(**) Incluye personal de Servicio Doméstico

-: Cifra no representativa

FUENTE: Encuesta Suplementaria de Ingresos, INE.

CUADRO 11 INGRESO MEDIO MENSUAL DE LOS ASALARIADOS (*)() POR SEXO, SEGÚN EDAD, NIVEL EDUCACIONAL Y CARACTERÍSTICAS OCUPACIONALES Octubre - Diciembre 2006**

X REGIÓN DE LOS LAGOS	INGRESO MEDIO DE LOS ASALARIADOS (*) (**) \$ de octubre de 2006			NÚMERO DE ASALARIADOS		
	Ambos sexos	Mujeres	Hombres	Ambos sexos	Mujeres	Hombres
GRUPOS DE EDAD						
TOTAL	218.406	200.705	228.924	283.330	105.597	177.733
15 - 24	142.046	150.315	136.366	38.438	15.652	22.786
25 - 29	185.937	166.313	197.507	37.349	13.853	23.496
30 - 34	253.582	244.748	258.568	35.884	12.946	22.938
35 - 44	239.592	216.074	254.159	91.304	34.921	56.383
45 - 54	225.471	190.452	250.895	50.533	21.256	29.278
55 - 64	241.767	269.979	232.391	25.468	6.353	19.115
65 Y MÁS	218.235	96.929	238.242	4.353	616	3.737
NIVEL EDUCACIONAL TOTAL	218.406	200.705	228.924	283.330	105.597	177.733
Sin Estudios	132.436	102.388	152.028	2.600	1.026	1.574
Kinder	0	0	0	0	0	0
Básica y Primaria	140.161	103.047	154.562	86.616	24.214	62.402
Media Común	171.138	145.352	185.681	91.582	33.025	58.557
Media Técnica Profesional	200.951	186.764	211.218	36.414	15.289	21.124
Humanidades	220.847	125.560	234.791	2.582	330	2.253
Escuela Normal	492.708	523.999	427.768	1.322	892	430
Centro de Formación Técnica	279.923	274.485	285.776	3.524	1.827	1.697
Instituto Profesional	284.195	225.516	348.187	17.627	9.195	8.432
Universitaria	478.749	405.553	547.229	39.461	19.074	20.387
Nivel Ignorado	185.089	163.213	203.134	1.602	724	878
CATEGORÍA EN LA OCUPACIÓN TOTAL	218.406	200.705	228.924	283.330	105.597	177.733
Total Asalariados	227.380	224.590	228.752	264.284	87.085	177.199
Sector Privado	206.939	190.474	213.685	222.537	64.675	157.862
Sector Público	336.344	323.043	351.760	41.747	22.411	19.336
Total Personal de Servicio Doméstico	93.881	88.337	285.830	19.046	18.511	535
Puertas Adentro	139.457	105.323	450.761	2.511	2.263	248
Puertas Afuera	86.961	85.972	143.052	16.535	16.249	287
RAMA DE ACTIVIDAD TOTAL	218.406	200.705	228.924	283.330	105.597	177.733
Agricultura, Caza y Pesca	188.621	167.345	190.637	44.803	3.876	40.926
Minas y Canteras	742.913	0	742.913	291	0	291
Industrias Manufactureras	187.869	168.766	196.066	53.521	16.071	37.450
Electricidad, Gas y Agua	375.055	143.097	407.395	3.662	448	3.214
Construcción	201.598	207.073	201.287	19.557	1.050	18.508
Comercio	165.662	154.452	175.923	40.344	19.280	21.064
Trans., Almacenamiento y Comunicac.	258.069	226.507	264.068	24.723	3.948	20.775
Bancos y Financieras	272.549	252.939	285.374	12.712	5.027	7.685
Servicios Comunes, Sociales y Pers.	254.603	221.977	320.156	83.717	55.897	27.821
GRUPOS DE OCUPACIÓN TOTAL	218.406	200.705	228.924	283.330	105.597	177.733
Profesionales, Técnicos y Afines	465.442	426.638	519.821	29.316	17.108	12.208
Gerentes, Administradores y Directivos	690.736	324.643	913.362	3.930	1.486	2.444
Empleados de Oficina	237.614	209.175	268.864	46.260	24.220	22.040
Vendedores y Afines	191.852	196.697	187.545	22.387	10.534	11.853
Agricultores, Ganaderos, Pescadores, Caz.	173.422	135.763	176.568	41.039	3.164	37.875
Conductores de Transporte	207.552	100.000	208.095	15.301	77	15.224
Artesanos y Operarios	172.180	137.545	181.122	55.155	11.317	43.838
Obreros y Jornaleros	146.150	139.550	147.185	19.554	2.651	16.903
Trabajadores en Servicio Personal	130.026	110.716	183.907	47.360	34.865	12.495
Trabaj. En Ocupaciones No Bien Especific.	471.967	286.770	483.373	3.029	176	2.854
TAMAÑO DE LA EMPRESA TOTAL	218.406	200.705	228.924	283.330	105.597	177.733
Establecimientos de menos de 5 personas	134.432	106.120	160.197	62.153	29.613	32.540
Establecimientos de 5 a 9 personas	176.093	160.710	183.739	21.988	7.301	14.687
Establecimientos de 10 y más personas	249.280	245.736	251.145	199.189	68.683	130.506

(*) Incluye sólo Sueldos y Salarios

(**) Incluye personal de Servicio Doméstico

-: Cifra no representativa

FUENTE: Encuesta Suplementaria de Ingresos, INE.

CUADRO 11 INGRESO MEDIO MENSUAL DE LOS ASALARIADOS (*)() POR SEXO, SEGÚN EDAD, NIVEL EDUCACIONAL Y CARACTERÍSTICAS OCUPACIONALES Octubre - Diciembre 2006**

XI REGIÓN DE AYSÉN	INGRESO MEDIO DE LOS ASALARIADOS (*) (**) \$ de octubre de 2006			NÚMERO DE ASALARIADOS		
	Ambos sexos	Mujeres	Hombres	Ambos sexos	Mujeres	Hombres
GRUPOS DE EDAD						
TOTAL	266.204	225.744	295.853	31.171	13.182	17.989
15 - 24	166.083	152.278	174.979	4.572	1.792	2.780
25 - 29	244.203	219.900	261.498	4.010	1.667	2.343
30 - 34	278.087	224.132	319.856	3.741	1.633	2.109
35 - 44	289.548	240.436	325.973	8.383	3.570	4.813
45 - 54	316.064	259.404	366.494	7.081	3.335	3.747
55 - 64	251.998	213.400	277.238	2.751	1.088	1.663
65 Y MÁS	253.234	151.920	271.925	633	99	534
NIVEL EDUCACIONAL TOTAL	266.204	225.744	295.853	31.171	13.182	17.989
Sin Estudios	159.063	141.575	170.499	415	164	251
Kinder	0	0	0	0	0	0
Básica y Primaria	170.712	124.743	201.241	10.919	4.358	6.562
Media Común	232.051	176.494	271.577	10.553	4.387	6.166
Media Técnica Profesional	231.088	179.061	261.731	2.516	933	1.584
Humanidades	166.725	175.529	155.358	206	116	90
Escuela Normal	669.947	669.947	0	74	74	0
Centro de Formación Técnica	534.435	303.000	688.097	87	35	52
Instituto Profesional	333.509	288.503	382.431	2.260	1.177	1.083
Universitaria	596.350	540.160	646.654	4.106	1.940	2.167
Nivel Ignorado	140.236	0	140.236	36	0	36
CATEGORÍA EN LA OCUPACIÓN TOTAL	266.204	225.744	295.853	31.171	13.182	17.989
Total Asalariados	278.770	250.565	295.853	28.883	10.895	17.989
Sector Privado	214.748	180.977	232.793	21.262	7.405	13.858
Sector Público	457.381	398.196	507.383	7.621	3.490	4.131
Total Personal de Servicio Doméstico	107.517	107.517	0	2.287	2.287	0
Puertas Adentro	240.000	240.000	0	25	25	0
Puertas Afuera	106.078	106.078	0	2.263	2.263	0
RAMA DE ACTIVIDAD TOTAL	266.204	225.744	295.853	31.171	13.182	17.989
Agricultura, Caza y Pesca	194.608	195.705	194.490	2.753	269	2.485
Minas y Canteras	307.219	332.476	304.909	880	74	806
Industrias Manufactureras	191.471	155.561	217.596	5.323	2.242	3.081
Electricidad, Gas y Agua	412.767	0	412.767	260	0	260
Construcción	214.636	230.931	213.160	2.890	240	2.650
Comercio	179.874	157.175	215.356	4.378	2.670	1.708
Trans., Almacenamiento y Comunicac.	246.123	266.383	242.559	1.495	224	1.271
Bancos y Financieras	226.484	201.513	248.371	1.291	603	688
Servicios Comunes, Sociales y Pers.	361.068	276.004	476.893	11.901	6.862	5.039
GRUPOS DE OCUPACIÓN TOTAL	266.204	225.744	295.853	31.171	13.182	17.989
Profesionales, Técnicos y Afines	645.206	589.286	720.006	2.753	1.575	1.178
Gerentes, Administradores y Directivos	731.330	654.630	781.603	589	233	356
Empleados de Oficina	286.348	244.441	336.963	4.931	2.698	2.234
Vendedores y Afines	184.119	154.830	231.902	2.478	1.536	942
Agricultores, Ganaderos, Pescadores, Caz.	194.280	195.705	194.119	2.651	269	2.383
Conductores de Transporte	228.017	200.000	229.464	1.693	83	1.610
Artesanos y Operarios	211.908	145.875	232.808	6.669	1.603	5.066
Obreros y Jornaleros	169.131	155.906	175.785	3.334	1.116	2.218
Trabajadores en Servicio Personal	134.371	123.235	180.715	5.005	4.036	970
Trabaj. En Ocupaciones No Bien Especific.	629.562	703.333	627.212	1.067	33	1.034
TAMAÑO DE LA EMPRESA TOTAL	266.204	225.744	295.853	31.171	13.182	17.989
Establecimientos de menos de 5 personas	144.844	126.652	170.011	7.505	4.356	3.149
Establecimientos de 5 a 9 personas	192.260	164.744	207.377	1.601	568	1.033
Establecimientos de 10 y más personas	312.850	282.212	331.175	22.065	8.258	13.807

(*) Incluye sólo Sueldos y Salarios

(**) Incluye personal de Servicio Doméstico

-: Cifra no representativa

FUENTE: Encuesta Suplementaria de Ingresos, INE.

CUADRO 11 INGRESO MEDIO MENSUAL DE LOS ASALARIADOS (*)() POR SEXO, SEGÚN EDAD, NIVEL EDUCACIONAL Y CARACTERÍSTICAS OCUPACIONALES Octubre - Diciembre 2006**

XII REGIÓN DE MAGALLANES Y ANTÁRTICA	INGRESO MEDIO DE LOS ASALARIADOS (*) (**) \$ de octubre de 2006			NÚMERO DE ASALARIADOS		
	Ambos sexos	Mujeres	Hombres	Ambos sexos	Mujeres	Hombres
GRUPOS DE EDAD						
TOTAL	316.898	257.175	349.310	46.301	16.288	30.013
15 - 24	169.497	141.913	182.761	4.719	1.532	3.187
25 - 29	305.678	263.175	335.207	7.062	2.895	4.167
30 - 34	272.276	250.051	285.573	4.607	1.725	2.883
35 - 44	316.922	276.620	342.749	13.565	5.298	8.267
45 - 54	381.119	271.383	431.826	10.892	3.442	7.450
55 - 64	390.844	308.028	421.807	3.936	1.071	2.865
65 Y MÁS	310.015	149.643	353.522	1.520	324	1.195
NIVEL EDUCACIONAL TOTAL	316.898	257.175	349.310	46.301	16.288	30.013
Sin Estudios	155.837	127.172	160.188	417	55	362
Kinder	0	0	0	0	0	0
Básica y Primaria	192.369	141.857	215.244	10.084	3.143	6.941
Media Común	298.463	229.331	330.184	17.287	5.437	11.849
Media Técnica Profesional	308.885	248.366	345.036	8.114	3.034	5.080
Humanidades	241.975	188.910	285.462	311	140	171
Escuela Normal	0	0	0	0	0	0
Centro de Formación Técnica	0	0	0	0	0	0
Instituto Profesional	268.518	229.313	309.734	2.194	1.124	1.069
Universitaria	549.434	432.662	635.679	7.896	3.354	4.541
Nivel Ignorado	0	0	0	0	0	0
CATEGORÍA EN LA OCUPACIÓN TOTAL	316.898	257.175	349.310	46.301	16.288	30.013
Total Asalariados	326.391	277.398	349.310	44.054	14.040	30.013
Sector Privado	253.096	223.181	266.960	31.847	10.086	21.761
Sector Público	517.613	415.674	566.463	12.207	3.955	8.252
Total Personal de Servicio Doméstico	130.846	130.846	0	2.248	2.248	0
Puertas Adentro	175.296	175.296	0	43	43	0
Puertas Afuera	129.977	129.977	0	2.205	2.205	0
RAMA DE ACTIVIDAD TOTAL	316.898	257.175	349.310	46.301	16.288	30.013
Agricultura, Caza y Pesca	198.208	201.983	198.019	3.562	170	3.392
Minas y Canteras	636.299	623.481	637.109	2.849	169	2.680
Industrias Manufactureras	225.807	211.137	233.655	4.386	1.529	2.858
Electricidad, Gas y Agua	388.319	237.518	422.734	911	169	742
Construcción	266.423	221.684	269.000	4.487	244	4.243
Comercio	218.674	191.112	245.942	8.256	4.106	4.150
Trans., Almacenamiento y Comunicac.	300.512	242.057	319.005	3.548	853	2.695
Bancos y Financieras	282.127	294.600	272.534	2.811	1.222	1.589
Servicios Comunales, Sociales y Pers.	384.084	291.447	478.677	15.490	7.826	7.664
GRUPOS DE OCUPACIÓN TOTAL	316.898	257.175	349.310	46.301	16.288	30.013
Profesionales, Técnicos y Afines	517.717	454.667	598.405	5.143	2.887	2.256
Gerentes, Administradores y Directivos	815.288	301.963	934.748	830	157	673
Empleados de Oficina	323.287	264.769	394.104	9.894	5.418	4.477
Vendedores y Afines	194.343	189.674	199.304	3.389	1.746	1.643
Agricultores, Ganaderos, Pescadores, Caz.	196.597	0	196.597	3.068	0	3.068
Conductores de Transporte	280.768	0	280.768	2.444	0	2.444
Artisanos y Operarios	317.917	187.089	340.320	8.799	1.286	7.512
Obreros y Jornaleros	201.139	186.464	203.096	2.649	312	2.337
Trabajadores en Servicio Personal	189.384	170.570	219.606	7.274	4.483	2.791
Trabaj. En Ocupaciones No Bien Especific.	526.197	0	526.197	2.812	0	2.812
TAMAÑO DE LA EMPRESA TOTAL	316.898	257.175	349.310	46.301	16.288	30.013
Establecimientos de menos de 5 personas	166.930	146.481	192.842	6.184	3.456	2.728
Establecimientos de 5 a 9 personas	209.799	224.899	201.406	4.825	1.724	3.101
Establecimientos de 10 y más personas	357.817	296.626	385.922	35.293	11.108	24.185

(*) Incluye sólo Sueldos y Salarios

(**) Incluye personal de Servicio Doméstico

-: Cifra no representativa

FUENTE: Encuesta Suplementaria de Ingresos, INE.

CUADRO 11 INGRESO MEDIO MENSUAL DE LOS ASALARIADOS (*)() POR SEXO, SEGÚN EDAD, NIVEL EDUCACIONAL Y CARACTERÍSTICAS OCUPACIONALES Octubre - Diciembre 2006**

REGIÓN METROPOLITANA DE SANTIAGO	INGRESO MEDIO DE LOS ASALARIADOS (*)(**) \$ de octubre de 2006			NÚMERO DE ASALARIADOS		
	Ambos sexos	Mujeres	Hombres	Ambos sexos	Mujeres	Hombres
GRUPOS DE EDAD						
TOTAL	343.077	294.696	376.892	2.028.403	834.478	1.193.925
15 - 24	178.493	179.109	178.060	265.504	109.521	155.984
25 - 29	297.839	309.194	289.328	267.204	114.473	152.731
30 - 34	364.967	331.959	390.725	300.596	131.755	168.842
35 - 44	361.124	300.377	402.769	538.699	219.102	319.597
45 - 54	431.336	317.161	511.522	427.717	176.459	251.257
55 - 64	343.816	301.934	368.710	191.283	71.310	119.973
65 Y MÁS	385.634	325.447	413.578	37.401	11.859	25.542
NIVEL EDUCACIONAL TOTAL	343.077	294.696	376.892	2.028.403	834.478	1.193.925
Sin Estudios	146.888	143.009	150.681	6.534	3.230	3.303
Kínder	0	0	0	0	0	0
Básica y Primaria	167.365	146.327	179.290	309.653	112.029	197.624
Media Común	212.532	185.391	228.504	726.024	268.983	457.042
Media Técnica Profesional	235.545	209.348	253.924	222.971	91.932	131.039
Humanidades	254.612	211.557	274.958	50.265	16.130	34.135
Escuela Normal	497.881	576.353	190.758	869	692	177
Centro de Formación Técnica	334.191	305.738	361.653	75.096	36.883	38.213
Instituto Profesional	367.867	331.352	406.502	163.710	84.163	79.547
Universitaria	730.004	539.262	899.589	457.858	215.487	242.371
Nivel Ignorado	227.022	155.585	260.772	15.424	4.949	10.475
CATEGORÍA EN LA OCUPACIÓN TOTAL	343.077	294.696	376.892	2.028.403	834.478	1.193.925
Total Asalariados	357.068	322.457	377.395	1.890.195	699.368	1.190.827
Sector Privado	347.143	304.158	369.934	1.658.421	574.628	1.083.793
Sector Público	428.086	406.752	452.950	231.774	124.740	107.034
Total Personal de Servicio Doméstico	151.722	150.995	183.422	138.208	135.110	3.098
Puertas Adentro	192.422	192.292	196.524	38.654	37.460	1.194
Puertas Afuera	135.920	135.154	175.207	99.554	97.650	1.904
RAMA DE ACTIVIDAD TOTAL	343.077	294.696	376.892	2.028.403	834.478	1.193.925
Agricultura, Caza y Pesca	176.597	129.604	190.225	69.590	15.644	53.946
Minas y Canteras	711.342	392.609	887.477	10.514	3.742	6.772
Industrias Manufactureras	325.983	323.401	326.756	336.901	77.669	259.232
Electricidad, Gas y Agua	535.689	388.436	558.200	13.072	1.733	11.339
Construcción	336.345	425.954	331.097	170.808	9.451	161.357
Comercio	274.105	244.407	300.573	368.579	173.692	194.887
Trans., Almacenamiento y Comunicac.	364.754	342.503	371.347	156.265	35.717	120.548
Bancos y Financieras	446.125	339.878	527.980	284.900	123.977	160.923
Servicios Comunales, Sociales y Pers.	350.814	294.719	448.789	617.774	392.852	224.922
GRUPOS DE OCUPACIÓN TOTAL	343.077	294.696	376.892	2.028.403	834.478	1.193.925
Profesionales, Técnicos y Afines	713.800	537.738	892.666	340.072	171.379	168.693
Gerentes, Administradores y Directivos	1.641.509	1.197.168	1.808.231	38.926	10.621	28.305
Empleados de Oficina	301.818	279.448	324.776	494.029	250.221	243.808
Vendedores y Afines	282.046	257.961	307.620	158.679	81.719	76.960
Agricultores, Ganaderos, Pescadores, Caz.	147.832	126.161	153.812	69.713	15.078	54.635
Conductores de Transporte	233.094	149.767	235.214	94.056	2.334	91.722
Artesanos y Operarios	233.382	175.321	239.503	307.498	29.327	278.171
Obreros y Jornaleros	160.013	138.483	165.156	151.733	29.255	122.478
Trabajadores en Servicio Personal	167.754	157.112	190.768	355.121	242.835	112.286
Trabaj. En Ocupaciones No Bien Especific.	406.400	259.897	421.249	18.576	1.710	16.867
TAMAÑO DE LA EMPRESA TOTAL	343.077	294.696	376.892	2.028.403	834.478	1.193.925
Establecimientos de menos de 5 personas	171.405	155.530	201.194	280.061	182.697	97.363
Establecimientos de 5 a 9 personas	222.215	205.928	230.929	142.590	49.701	92.890
Establecimientos de 10 y más personas	383.751	344.252	407.445	1.605.752	602.080	1.003.672

(*) Incluye sólo Sueldos y Salarios

(**) Incluye personal de Servicio Doméstico

-: Cifra no representativa

FUENTE: Encuesta Suplementaria de Ingresos, INE.

INGRESOS • DE HOGARES Y PERSONAS

COEFICIENTES DE VARIACIÓN

2 0 0 6

**CUADRO 1 CARACTERIZACIÓN DE LOS HOGARES Y DISTRIBUCIÓN DEL INGRESO (*), SEGÚN GRUPO DECIL
Octubre - Diciembre 2006. TOTAL PAÍS**

	TOTAL	GRUPO DECIL									
		1	2	3	4	5	6	7	8	9	10
Número de Hogares	0,39	2,23	1,99	1,99	2,01	2,02	2,12	2,11	2,37	2,69	3,77
Número de Ocupados (**)	0,44	2,68	2,36	2,40	2,45	2,39	2,65	2,51	2,78	2,97	3,92
Ingreso Total (miles de \$)	1,40	2,46	2,14	2,20	2,27	2,20	2,44	2,38	2,67	2,95	4,50
Ingreso Promedio Per Cápita (miles de \$)	1,40	2,46	2,14	2,20	2,27	2,20	2,44	2,38	2,67	2,95	4,50
Ingreso Medio Mensual de los Hogares (***)	1,46	1,01	0,79	0,83	0,90	0,93	1,02	1,14	1,15	3,99	4,50

(*) Incluye Ingresos de la Ocupación y Otras Fuentes

(**) Decil de Ingresos Per Cápita

(***) Excluye Personal de Servicio doméstico Puertas Adentro

FUENTE: Encuesta Suplementaria de Ingresos, INE.

**CUADRO 2 DISTRIBUCIÓN DEL INGRESO DE LOS GRUPOS DECILES DE HOGARES, SEGÚN FUENTES.
Octubre - Diciembre 2006. TOTAL PAÍS**

FUENTES DE INGRESO	TOTAL	GRUPO DECIL									
		1	2	3	4	5	6	7	8	9	10
TOTAL	1,40	2,46	2,14	2,20	2,27	2,20	2,44	2,38	2,67	2,95	4,50
De la ocupación	1,61	2,84	2,38	2,49	2,49	2,44	2,79	2,62	3,03	3,20	4,79
Sueldos y Salarios	1,78	3,47	2,69	2,73	2,75	2,67	3,19	2,94	3,44	3,55	5,53
Empleadores	7,07	-	49,08	59,22	32,39	29,69	26,45	18,09	15,60	11,07	9,34
Cuenta Propia	2,26	4,07	4,11	4,37	4,48	4,63	4,78	5,06	4,86	6,62	8,76
De Otras Fuentes (*)	1,75	2,79	2,53	2,56	2,64	2,81	2,88	3,25	3,54	3,98	5,70

(*) Incluye Arriendo estimado e Intereses, Transferencias y Rentas de la Propiedad

-: Cifra no representativa

FUENTE: Encuesta Suplementaria de Ingresos, INE.

CUADRO 4 INGRESO MEDIO MENSUAL DE LOS HOGARES, POR FUENTES DE INGRESO, SEGÚN REGIÓN. Octubre - Diciembre 2006

	TOTAL	FUENTES DE INGRESO				
		De la Ocupación				Otras Fuentes (*)
		Total	Sueldos y Salarios	Empleadores	Cuenta Propia	Total
Total País	1,46	1,67	1,88	8,24	1,89	1,53
I de Tarapacá	5,26	6,32	5,76	21,65	4,80	5,93
II de Antofagasta	6,75	8,04	7,28	46,06	4,56	5,83
III de Atacama	5,71	7,41	6,34	18,63	7,78	3,46
IV de Coquimbo	5,58	7,14	9,03	11,30	4,33	4,38
V de Valparaíso	4,06	4,35	4,70	10,38	6,03	5,84
VI de O'Higgins	3,66	3,88	3,97	15,90	8,74	4,45
VII del Maule	3,40	3,74	4,01	12,22	5,59	3,57
VIII del Bío-Bío	2,89	3,31	3,33	8,04	4,14	3,41
IX de La Araucanía	4,53	5,12	4,84	20,02	5,05	4,81
X de Los Lagos	2,92	3,27	3,11	8,75	2,75	4,26
XI de Aysen	4,04	3,72	3,86	12,18	6,75	4,47
XII de Magallanes y Antártica	4,87	5,90	5,19	17,82	9,18	3,85
Metropolitana de Santiago	2,54	2,86	3,17	13,66	3,58	2,59

(*) Incluye Arriendo Estimado e Intereses, Transferencias y Rentas de la Propiedad

FUENTE: Encuesta Suplementaria de Ingresos, INE.

CUADRO 10 Y 11 INGRESO MEDIO MENSUAL DE LOS OCUPADOS (*) POR SEXO, SEGÚN EDAD, NIVEL EDUCACIONAL Y CARACTERÍSTICAS OCUPACIONALES Octubre - Diciembre 2006

TOTAL PAÍS	INGRESO MEDIO DE LOS OCUPADOS (*) (**)			INGRESO MEDIO DE LOS ASALARIADOS (*) (**)		
	\$ de octubre de 2006			\$ de octubre de 2006		
	Ambos sexos	Mujeres	Hombres	Ambos sexos	Mujeres	Hombres
GRUPOS DE EDAD TOTAL	1,66	1,66	1,74	1,89	1,66	1,92
15 - 24	1,25	2,04	1,52	1,22	2,09	1,47
25 - 29	2,21	3,61	2,37	2,31	3,77	2,37
30 - 34	2,68	3,28	3,19	2,84	3,47	3,40
35 - 44	2,38	2,56	2,94	2,40	2,77	3,13
45 - 54	3,69	2,89	3,70	3,53	3,29	4,61
55 - 64	2,98	5,01	3,32	3,07	3,91	3,92
65 Y MÁS	5,94	10,38	6,94	9,47	11,96	11,75
NIVEL EDUCACIONAL TOTAL	1,66	1,66	1,74	1,89	1,66	1,92
Sin Estudios	0,00	-	0,00	-	-	-
Kínder	0,98	2,47	1,00	0,73	1,49	0,83
Básica y Primaria	1,43	1,77	1,67	1,35	1,71	1,43
Media Común	1,62	2,12	2,06	1,61	1,80	2,16
Media Técnica Profesional	4,48	7,92	5,28	5,46	6,47	6,79
Humanidades	8,60	13,74	15,29	5,61	10,24	11,20
Escuela Normal	4,27	4,92	5,89	3,63	5,01	5,07
Centro de Formación Técnica	3,47	4,24	4,73	3,17	4,55	4,03
Instituto Profesional	3,79	5,27	4,39	4,02	2,44	4,94
Universitaria	6,22	9,24	9,45	5,19	8,01	6,62
Nivel Ignorado	-	-	-	-	-	-
CATEGORÍA EN LA OCUPACIÓN TOTAL	1,66	1,66	1,74	1,89	1,66	1,92
Empleador	8,24	10,38	5,57	-	-	-
Cuenta Propia	1,86	2,81	2,27	-	-	-
Asalariado Sector Privado	2,16	2,03	2,16	2,16	2,03	2,16
Asalariado Sector Público	1,97	2,52	2,53	1,97	2,52	2,53
Personal de servicio Puertas adentro	2,43	2,55	0,00	2,43	2,55	0,00
Personal de servicio Puertas afuera	1,43	1,45	13,60	1,43	1,45	13,60
Familiar no Remunerado	-	-	-	-	-	-
RAMA DE ACTIVIDAD TOTAL	1,66	1,66	1,74	1,89	1,66	1,92
Agricultura, Caza y Pesca	2,42	5,77	2,57	1,33	1,71	1,48
Minas y Canteras	6,91	34,60	7,12	6,95	32,21	7,16
Industrias Manufactureras	2,97	6,10	3,33	3,11	5,61	3,62
Electricidad, Gas y Agua	8,77	40,94	9,02	9,04	42,11	9,32
Construcción	4,24	16,46	4,44	5,06	15,43	5,36
Comercio	3,10	3,08	4,02	2,70	3,40	3,77
Trans., Almacenamiento y Comunicac.	3,95	6,51	4,51	4,43	7,86	5,15
Bancos y Financieras	3,52	4,05	4,38	3,99	4,53	5,31
Servicios Comunales, Sociales y Pers.	2,87	1,92	3,16	3,17	1,88	3,51
GRUPOS DE OCUPACIÓN TOTAL	1,66	1,66	1,74	1,89	1,66	1,92
Profesionales. Técnicos y Afines	3,82	2,14	5,98	4,04	2,31	6,54
Gerentes, Administradores y Directivos	7,95	7,55	8,52	14,88	9,26	8,86
Empleados de Oficina	1,67	2,15	2,11	1,69	2,15	2,16
Vendedores y Afines	2,38	2,82	3,54	3,65	3,81	5,80
Agricultores, Ganaderos, Pescadores, Caz.	2,40	6,22	2,58	0,90	1,53	1,00
Conductores de Transporte	1,41	15,08	1,43	1,49	9,00	1,50
Artisanos y Operarios	1,27	3,04	1,33	1,49	3,79	1,55
Obreros y Jornaleros	1,29	2,24	1,47	1,29	2,24	1,47
Trabajadores en Servicio Personal	0,98	1,23	1,66	0,98	1,26	1,56
Trabaj. En Ocupaciones No Bien Especific.	3,02	7,94	3,10	3,02	7,94	3,10
TAMAÑO DE LA EMPRESA TOTAL	1,66	1,66	1,74	1,89	1,66	1,92
Establecimientos de menos de 5 personas	1,74	2,22	2,23	1,45	1,57	2,47
Establecimientos de 5 a 9 personas	3,85	6,57	4,50	2,31	3,35	2,83
Establecimientos de 10 y más personas	2,24	1,94	2,54	2,19	1,80	2,51

(*) Incluye sólo ingresos generados en la ocupación. Excluye otros ingresos como Rentas de la Propiedad, Transferencias y Arriendo Estimado

(**) Puertas Adentro y Afuera

-: Cifra no representativa

FUENTE: Encuesta Suplementaria de Ingresos, INE.

CUADRO 10 Y 11 INGRESO MEDIO MENSUAL DE LOS OCUPADOS (*) POR SEXO, SEGÚN EDAD, NIVEL EDUCACIONAL Y CARACTERÍSTICAS OCUPACIONALES Octubre - Diciembre 2006

I REGIÓN DE TARAPACÁ	INGRESO MEDIO DE LOS OCUPADOS (*) (**)			INGRESO MEDIO DE LOS ASALARIADOS (*) (**)		
	\$ de octubre de 2006			\$ de octubre de 2006		
	Ambos sexos	Mujeres	Hombres	Ambos sexos	Mujeres	Hombres
GRUPOS DE EDAD TOTAL	6,04	7,59	6,76	5,61	5,38	6,60
15 - 24	4,11	7,67	4,55	4,10	7,05	4,58
25 - 29	5,19	7,23	6,26	5,36	7,27	6,73
30 - 34	8,70	10,89	11,16	7,27	12,83	6,83
35 - 44	8,13	9,70	9,30	8,66	6,68	10,88
45 - 54	6,89	9,56	7,85	7,91	9,93	9,63
55 - 64	11,85	26,42	8,87	11,29	22,25	11,00
65 Y MÁS	39,56	23,45	47,58	23,95	56,02	28,64
NIVEL EDUCACIONAL TOTAL	6,04	7,59	6,76	5,61	5,38	6,60
Sin Estudios	-	-	-	-	-	-
Kinder	5,47	12,93	4,39	5,09	7,65	5,90
Básica y Primaria	4,86	11,09	4,62	3,20	5,12	3,60
Media Común	5,46	4,73	7,16	3,83	5,13	4,84
Media Técnica Profesional	15,44	31,41	15,51	28,56	36,58	11,77
Humanidades	22,54	0,00	23,39	22,54	0,00	32,63
Escuela Normal	8,91	12,26	11,74	9,03	11,94	12,25
Centro de Formación Técnica	31,89	13,24	39,61	11,56	8,66	13,74
Instituto Profesional	8,65	11,58	10,63	8,66	6,24	10,58
Universitaria	-	-	-	-	-	-
Nivel Ignorado	-	-	-	-	-	-
CATEGORÍA EN LA OCUPACIÓN TOTAL	6,04	7,59	6,76	5,61	5,38	6,60
Empleador	20,14	25,29	28,86	-	-	-
Cuenta Propia	4,43	7,83	4,58	-	-	-
Asalariado Sector Privado	5,71	5,24	6,89	5,71	5,24	6,89
Asalariado Sector Público	6,19	7,35	7,11	6,19	7,35	7,11
Personal de servicio Puertas adentro	19,61	19,61	-	19,61	19,61	-
Personal de servicio Puertas afuera	8,58	8,97	22,63	8,58	8,97	22,63
Familiar no Remunerado	-	-	-	-	-	-
RAMA DE ACTIVIDAD TOTAL	6,04	7,59	6,76	5,61	5,38	6,60
Agricultura, Caza y Pesca	7,93	17,53	7,83	8,57	7,89	9,05
Minas y Canteras	18,47	0,00	18,84	18,47	0,00	18,84
Industrias Manufactureras	21,68	22,24	25,89	7,99	17,43	8,34
Electricidad, Gas y Agua	25,79	0,00	26,47	25,68	0,00	26,23
Construcción	5,55	49,91	5,67	5,29	7,47	5,42
Comercio	12,27	11,13	14,62	8,11	5,93	12,98
Trans., Almacenamiento y Comunicac.	4,85	10,74	5,36	6,62	9,78	7,48
Bancos y Financieras	16,25	16,98	19,24	14,99	16,94	19,57
Servicios Comunales, Sociales y Pers.	6,61	9,69	6,47	5,76	6,38	6,61
GRUPOS DE OCUPACIÓN TOTAL	6,04	7,59	6,76	5,61	5,38	6,60
Profesionales, Técnicos y Afines	6,27	7,51	9,47	6,33	6,70	9,89
Gerentes, Administradores y Directivos	13,31	21,06	17,18	14,40	10,34	15,61
Empleados de Oficina	6,44	6,25	10,18	6,38	5,87	10,80
Vendedores y Afines	7,66	7,37	10,10	8,36	6,41	12,63
Agricultores, Ganaderos, Pescadores, Caz.	8,93	18,58	8,90	13,09	9,15	13,67
Conductores de Transporte	4,32	0,00	4,34	5,70	-	5,70
Artesanos y Operarios	4,81	10,22	5,14	5,68	21,73	5,74
Obreros y Jornaleros	5,56	12,47	6,26	5,88	13,30	6,88
Trabajadores en Servicio Personal	5,29	6,01	8,21	5,06	4,37	7,87
Trabaj. En Ocupaciones No Bien Especific.	8,19	0,00	8,32	8,19	0,00	8,32
TAMAÑO DE LA EMPRESA TOTAL	6,04	7,59	6,76	5,61	5,38	6,60
Establecimientos de menos de 5 personas	6,40	8,81	7,66	5,79	5,52	8,97
Establecimientos de 5 a 9 personas	16,69	20,23	22,51	11,62	20,10	10,99
Establecimientos de 10 y más personas	6,70	8,02	7,93	5,92	5,50	6,94

(*) Incluye sólo ingresos generados en la ocupación. Excluye otros ingresos como Rentas de la Propiedad, Transferencias y Arriendo Estimado

(**) Puertas Adentro y Afuera

-: Cifra no representativa

FUENTE: Encuesta Suplementaria de Ingresos, INE.

CUADRO 10 Y 11 INGRESO MEDIO MENSUAL DE LOS OCUPADOS (*) POR SEXO, SEGÚN EDAD, NIVEL EDUCACIONAL Y CARACTERÍSTICAS OCUPACIONALES Octubre - Diciembre 2006

II REGIÓN DE ANTOFAGASTA	INGRESO MEDIO DE LOS OCUPADOS (*) (**) \$ de octubre de 2006			INGRESO MEDIO DE LOS ASALARIADOS (*) (**) \$ de octubre de 2006		
	Ambos sexos	Mujeres	Hombres	Ambos sexos	Mujeres	Hombres
GRUPOS DE EDAD TOTAL	8,60	7,71	9,75	7,81	5,76	9,11
15 - 24	5,14	5,78	6,96	5,22	5,72	6,99
25 - 29	11,02	10,72	14,26	11,80	7,67	14,74
30 - 34	7,09	10,51	8,13	7,11	9,59	8,68
35 - 44	17,86	20,38	19,45	13,68	10,50	15,55
45 - 54	7,83	9,23	8,55	8,66	9,65	9,42
55 - 64	14,25	10,71	18,16	17,87	17,00	20,76
65 Y MÁS	23,07	24,40	34,91	38,70	27,84	45,18
NIVEL EDUCACIONAL TOTAL	8,60	7,71	9,75	7,81	5,76	9,11
Sin Estudios	-	-	-	-	-	-
Kínder	5,02	5,99	6,07	6,84	7,58	8,04
Básica y Primaria	16,05	6,39	19,52	3,36	4,00	3,82
Media Común	5,89	8,20	6,66	7,05	7,50	7,82
Media Técnica Profesional	13,72	21,59	11,68	9,11	13,89	9,38
Humanidades	23,43	26,54	0,00	22,15	0,00	0,00
Escuela Normal	15,01	18,72	17,41	12,73	14,53	17,03
Centro de Formación Técnica	10,09	16,82	10,66	10,38	17,39	10,77
Instituto Profesional	13,44	14,74	13,51	13,16	5,90	15,36
Universitaria	10,47	17,09	12,52	6,26	0,00	8,72
Nivel Ignorado	-	-	-	-	-	-
CATEGORÍA EN LA OCUPACIÓN TOTAL	8,60	7,71	9,75	7,81	5,76	9,11
Empleador	46,10	32,32	61,03	-	-	-
Cuenta Propia	4,87	8,24	6,78	-	-	-
Asalariado Sector Privado	8,32	5,42	9,50	8,32	5,42	9,50
Asalariado Sector Público	10,01	8,92	15,50	10,01	8,92	15,50
Personal de servicio Puertas adentro	0,00	0,00	-	0,00	0,00	-
Personal de servicio Puertas afuera	5,75	5,75	-	5,75	5,75	-
Familiar no Remunerado	-	-	-	-	-	-
RAMA DE ACTIVIDAD TOTAL	8,60	7,71	9,75	7,81	5,76	9,11
Agricultura, Caza y Pesca	12,41	46,18	12,56	35,55	-	35,55
Minas y Canteras	16,73	41,87	16,90	16,77	41,87	16,94
Industrias Manufactureras	7,98	16,40	8,48	9,12	17,11	9,45
Electricidad, Gas y Agua	16,11	28,20	20,44	16,11	28,20	20,44
Construcción	6,59	16,26	6,73	6,84	16,26	7,08
Comercio	11,49	16,94	6,91	3,51	2,97	5,99
Trans., Almacenamiento y Comunicac.	34,01	22,19	36,70	11,04	25,37	12,00
Bancos y Financieras	10,81	16,28	11,98	11,71	15,49	12,42
Servicios Comunales, Sociales y Pers.	7,06	7,03	10,39	7,56	7,41	11,33
GRUPOS DE OCUPACIÓN TOTAL	8,60	7,71	9,75	7,81	5,76	9,11
Profesionales, Técnicos y Afines	12,75	5,40	14,66	14,27	6,04	16,98
Gerentes, Administradores y Directivos	41,35	33,67	54,48	14,62	21,09	19,62
Empleados de Oficina	8,69	7,74	10,26	8,34	7,54	10,14
Vendedores y Afines	4,38	5,99	10,67	5,63	4,78	10,85
Agricultores, Ganaderos, Pescadores, Caz.	7,45	37,63	7,38	11,42	0,00	14,47
Conductores de Transporte	5,58	0,00	5,62	6,80	-	6,80
Artesanos y Operarios	4,97	19,20	5,05	5,08	27,70	5,05
Obreros y Jornaleros	7,64	7,17	8,76	7,74	6,31	8,94
Trabajadores en Servicio Personal	4,19	7,53	5,15	3,88	4,51	5,26
Trabaj. En Ocupaciones No Bien Especific.	14,42	-	14,42	14,42	-	14,42
TAMAÑO DE LA EMPRESA TOTAL	8,60	7,71	9,75	7,81	5,76	9,11
Establecimientos de menos de 5 personas	19,75	16,09	30,07	5,71	5,27	11,20
Establecimientos de 5 a 9 personas	9,22	7,54	14,39	5,59	6,10	8,63
Establecimientos de 10 y más personas	8,04	6,33	9,24	8,09	6,33	9,30

(*) Incluye sólo ingresos generados en la ocupación. Excluye otros ingresos como Rentas de la Propiedad, Transferencias y Arriendo Estimado

(**) Puertas Adentro y Afuera

-: Cifra no representativa

FUENTE: Encuesta Suplementaria de Ingresos, INE.

CUADRO 10 Y 11 INGRESO MEDIO MENSUAL DE LOS OCUPADOS (*) POR SEXO, SEGÚN EDAD, NIVEL EDUCACIONAL Y CARACTERÍSTICAS OCUPACIONALES Octubre - Diciembre 2006

III REGIÓN DE ATACAMA	INGRESO MEDIO DE LOS OCUPADOS (*) (**)			INGRESO MEDIO DE LOS ASALARIADOS (*) (**)		
	\$ de octubre de 2006			\$ de octubre de 2006		
	Ambos sexos	Mujeres	Hombres	Ambos sexos	Mujeres	Hombres
GRUPOS DE EDAD TOTAL	7,27	9,55	6,95	6,03	10,91	5,22
15 - 24	4,32	5,73	5,28	4,45	5,80	5,42
25 - 29	15,24	32,50	7,95	16,86	33,68	7,45
30 - 34	7,39	11,33	8,09	7,95	12,53	8,52
35 - 44	7,45	7,19	9,09	5,60	6,34	7,12
45 - 54	11,21	9,88	13,00	7,77	9,27	9,00
55 - 64	10,62	13,51	12,16	10,73	12,45	12,97
65 Y MÁS	10,88	56,33	9,73	13,74	7,98	14,04
NIVEL EDUCACIONAL TOTAL	7,27	9,55	6,95	6,03	10,91	5,22
Sin Estudios	-	-	-	-	-	-
Kínder	7,68	5,63	9,35	3,73	6,14	3,94
Básica y Primaria	7,12	6,63	8,78	4,63	5,06	5,47
Media Común	4,95	5,85	5,75	5,38	5,53	6,32
Media Técnica Profesional	24,72	22,06	27,71	38,36	40,15	45,49
Humanidades	15,73	10,23	68,20	11,83	10,23	11,41
Escuela Normal	13,58	12,47	0,00	14,87	14,87	-
Centro de Formación Técnica	7,83	7,13	9,64	8,29	6,75	10,27
Instituto Profesional	8,62	13,99	7,88	8,44	15,22	7,90
Universitaria	-	-	-	-	-	-
Nivel Ignorado	-	-	-	-	-	-
CATEGORÍA EN LA OCUPACIÓN TOTAL	7,27	9,55	6,95	6,03	10,91	5,22
Empleador	18,66	28,60	20,86	-	-	-
Cuenta Propia	7,77	5,98	10,31	-	-	-
Asalariado Sector Privado	4,81	6,09	5,14	4,81	6,09	5,14
Asalariado Sector Público	13,76	17,19	10,35	13,76	17,19	10,35
Personal de servicio Puertas adentro	0,00	0,00	-	0,00	0,00	-
Personal de servicio Puertas afuera	5,09	5,34	0,00	5,09	5,34	0,00
Familiar no Remunerado	-	-	-	-	-	-
RAMA DE ACTIVIDAD TOTAL	7,27	9,55	6,95	6,03	10,91	5,22
Agricultura, Caza y Pesca	13,56	7,47	15,87	5,39	7,08	5,50
Minas y Canteras	9,52	28,56	9,71	9,31	28,56	9,50
Industrias Manufactureras	13,01	24,49	12,53	12,82	32,53	12,44
Electricidad, Gas y Agua	45,01	0,00	46,26	45,01	0,00	46,26
Construcción	7,51	35,11	7,50	7,53	40,66	7,62
Comercio	12,30	6,82	20,04	4,72	4,26	6,87
Trans., Almacenamiento y Comunicac.	10,01	25,53	13,02	7,21	25,39	5,73
Bancos y Financieras	13,21	13,50	15,67	8,13	11,56	9,51
Servicios Comunales, Sociales y Pers.	11,56	13,90	9,99	11,99	14,26	10,43
GRUPOS DE OCUPACIÓN TOTAL	7,27	9,55	6,95	6,03	10,91	5,22
Profesionales, Técnicos y Afines	6,34	5,77	7,95	5,54	5,93	6,78
Gerentes, Administradores y Directivos	19,20	29,34	18,26	22,63	25,45	13,78
Empleados de Oficina	6,43	4,35	9,71	6,47	4,64	9,76
Vendedores y Afines	6,78	8,94	10,12	9,27	14,75	12,16
Agricultores, Ganaderos, Pescadores, Caz.	5,48	7,17	5,62	5,54	7,30	5,64
Conductores de Transporte	4,68	0,00	4,50	4,11	-	4,11
Artesanos y Operarios	6,08	7,06	6,09	6,34	8,05	6,33
Obreros y Jornaleros	5,15	9,00	5,45	5,21	9,00	5,52
Trabajadores en Servicio Personal	7,00	4,81	11,52	7,64	5,15	11,44
Trabaj. En Ocupaciones No Bien Especific.	17,77	0,00	23,18	17,77	0,00	23,18
TAMAÑO DE LA EMPRESA TOTAL	7,27	9,55	6,95	6,03	10,91	5,22
Establecimientos de menos de 5 personas	6,35	5,36	8,67	4,19	6,11	5,21
Establecimientos de 5 a 9 personas	18,95	9,24	26,47	9,56	9,24	6,07
Establecimientos de 10 y más personas	7,40	11,26	6,89	6,13	11,54	5,24

(*) Incluye sólo ingresos generados en la ocupación. Excluye otros ingresos como Rentas de la Propiedad, Transferencias y Arriendo Estimado

(**) Puertas Adentro y Afuera

-: Cifra no representativa

FUENTE: Encuesta Suplementaria de Ingresos, INE.

CUADRO 10 Y 11 INGRESO MEDIO MENSUAL DE LOS OCUPADOS (*) POR SEXO, SEGÚN EDAD, NIVEL EDUCACIONAL Y CARACTERÍSTICAS OCUPACIONALES Octubre - Diciembre 2006

IV REGIÓN DE COQUIMBO	INGRESO MEDIO DE LOS OCUPADOS (*) (**) \$ de octubre de 2006			INGRESO MEDIO DE LOS ASALARIADOS (*) (**) \$ de octubre de 2006		
	Ambos sexos	Mujeres	Hombres	Ambos sexos	Mujeres	Hombres
GRUPOS DE EDAD TOTAL	6,89	8,03	7,00	8,58	9,57	8,71
15 - 24	3,44	6,80	4,10	3,08	6,73	3,42
25 - 29	6,12	6,29	8,20	5,04	5,39	7,37
30 - 34	8,32	18,32	8,70	6,31	8,95	8,22
35 - 44	7,61	8,87	9,09	8,98	8,84	11,20
45 - 54	14,59	20,97	12,71	20,30	27,59	17,74
55 - 64	11,83	13,46	14,04	14,60	11,16	19,02
65 Y MÁS	15,81	10,81	18,46	23,15	31,84	26,49
NIVEL EDUCACIONAL TOTAL	6,89	8,03	7,00	8,58	9,57	8,71
Sin Estudios	-	-	-	-	-	-
Kínder	4,61	4,95	5,45	4,33	3,54	5,14
Básica y Primaria	3,57	5,85	4,23	3,43	4,22	3,90
Media Común	5,49	5,49	7,09	6,25	4,43	7,91
Media Técnica Profesional	25,73	10,85	29,35	42,76	14,84	46,52
Humanidades	18,07	25,02	0,00	18,07	25,02	0,00
Escuela Normal	13,48	12,64	20,28	9,19	12,24	15,30
Centro de Formación Técnica	12,18	11,26	14,16	11,73	18,02	15,51
Instituto Profesional	12,68	15,78	13,28	15,21	17,68	15,84
Universitaria	-	-	-	-	-	-
Nivel Ignorado	-	-	-	-	-	-
CATEGORÍA EN LA OCUPACIÓN TOTAL	6,89	8,03	7,00	8,58	9,57	8,71
Empleador	11,10	14,16	12,33	-	-	-
Cuenta Propia	4,54	6,85	5,33	-	-	-
Asalariado Sector Privado	7,14	3,71	8,61	7,14	3,71	8,61
Asalariado Sector Público	15,14	18,79	18,98	15,14	18,79	18,98
Personal de servicio Puertas adentro	26,34	6,25	0,00	26,34	6,25	0,00
Personal de servicio Puertas afuera	5,90	5,92	0,00	5,90	5,92	0,00
Familiar no Remunerado	-	-	-	-	-	-
RAMA DE ACTIVIDAD TOTAL	6,89	8,03	7,00	8,58	9,57	8,71
Agricultura, Caza y Pesca	4,45	9,83	4,92	3,83	3,59	4,46
Minas y Canteras	17,60	14,55	17,68	17,77	10,20	17,83
Industrias Manufactureras	10,82	12,70	13,18	12,87	10,17	16,19
Electricidad, Gas y Agua	36,90	0,00	62,10	36,10	0,00	95,73
Construcción	9,72	40,30	10,01	9,58	49,85	9,83
Comercio	5,15	4,59	8,02	5,76	3,73	9,14
Trans., Almacenamiento y Comunicac.	16,50	17,05	17,41	27,70	12,46	29,75
Bancos y Financieras	12,12	17,08	15,33	12,82	20,49	14,57
Servicios Comunales, Sociales y Pers.	10,46	14,51	13,29	11,04	15,65	14,26
GRUPOS DE OCUPACIÓN TOTAL	6,89	8,03	7,00	8,58	9,57	8,71
Profesionales, Técnicos y Afines	13,02	5,67	14,88	13,65	5,72	14,89
Gerentes, Administradores y Directivos	10,85	13,75	12,17	21,20	20,09	23,76
Empleados de Oficina	12,78	23,55	8,75	13,16	23,73	9,11
Vendedores y Afines	6,21	6,78	9,42	10,42	8,03	14,84
Agricultores, Ganaderos, Pescadores, Caz.	3,70	9,72	3,89	2,63	4,47	3,01
Conductores de Transporte	3,51	0,00	3,52	3,96	-	3,96
Artesanos y Operarios	5,43	6,75	5,51	6,73	7,32	6,74
Obreros y Jornaleros	8,71	11,28	9,14	8,80	4,97	9,58
Trabajadores en Servicio Personal	2,75	3,33	4,42	2,75	3,36	3,90
Trabaj. En Ocupaciones No Bien Especific.	11,29	-	11,29	11,29	-	11,29
TAMAÑO DE LA EMPRESA TOTAL	6,89	8,03	7,00	8,58	9,57	8,71
Establecimientos de menos de 5 personas	5,94	8,75	6,44	3,98	3,43	6,06
Establecimientos de 5 a 9 personas	18,06	19,71	23,88	4,64	8,65	4,40
Establecimientos de 10 y más personas	8,86	10,62	8,89	9,27	10,77	9,29

(*) Incluye sólo ingresos generados en la ocupación. Excluye otros ingresos como Rentas de la Propiedad, Transferencias y Arriendo Estimado

(**) Puertas Adentro y Afuera

-: Cifra no representativa

FUENTE: Encuesta Suplementaria de Ingresos, INE.

CUADRO 10 Y 11 INGRESO MEDIO MENSUAL DE LOS OCUPADOS (*) POR SEXO, SEGÚN EDAD, NIVEL EDUCACIONAL Y CARACTERÍSTICAS OCUPACIONALES Octubre - Diciembre 2006

V REGIÓN DE VALPARAÍSO	INGRESO MEDIO DE LOS OCUPADOS (*) (**)			INGRESO MEDIO DE LOS ASALARIADOS (*) (**)		
	\$ de octubre de 2006			\$ de octubre de 2006		
	Ambos sexos	Mujeres	Hombres	Ambos sexos	Mujeres	Hombres
GRUPOS DE EDAD TOTAL	4,19	4,74	4,40	4,37	5,06	4,53
15 - 24	4,13	4,53	5,46	3,36	4,71	4,46
25 - 29	6,79	9,78	7,02	7,25	9,96	7,81
30 - 34	5,27	8,57	5,72	5,75	9,30	5,98
35 - 44	5,48	7,08	6,18	6,05	7,41	6,96
45 - 54	6,46	6,84	7,35	7,46	7,90	8,35
55 - 64	8,30	11,22	9,40	9,71	13,55	11,95
65 Y MÁS	17,89	27,40	20,88	19,29	17,45	22,17
NIVEL EDUCACIONAL TOTAL	4,19	4,74	4,40	4,37	5,06	4,53
Sin Estudios	-	-	-	-	-	-
Kinder	3,00	4,27	3,52	2,83	4,12	3,53
Básica y Primaria	2,12	4,03	2,52	1,93	3,65	2,35
Media Común	4,39	7,82	5,06	4,42	5,88	5,29
Media Técnica Profesional	8,52	11,36	9,62	10,04	17,33	11,67
Humanidades	23,56	49,50	0,00	10,13	17,57	0,00
Escuela Normal	9,61	19,20	11,77	9,51	14,55	12,75
Centro de Formación Técnica	10,32	9,63	16,07	11,32	7,29	18,59
Instituto Profesional	5,12	5,63	6,11	5,00	5,92	5,86
Universitaria	-	-	-	-	-	-
Nivel Ignorado	-	-	-	-	-	-
CATEGORÍA EN LA OCUPACIÓN TOTAL	4,19	4,74	4,40	4,37	5,06	4,53
Empleador	10,35	19,19	12,57	-	-	-
Cuenta Propia	6,09	5,57	7,76	-	-	-
Asalariado Sector Privado	4,18	5,43	4,41	4,18	5,43	4,41
Asalariado Sector Público	6,46	6,95	8,05	6,46	6,95	8,05
Personal de servicio Puertas adentro	6,28	5,46	0,00	6,28	5,46	0,00
Personal de servicio Puertas afuera	3,60	3,68	29,87	3,60	3,68	29,87
Familiar no Remunerado	-	-	-	-	-	-
RAMA DE ACTIVIDAD TOTAL	4,19	4,74	4,40	4,37	5,06	4,53
Agricultura, Caza y Pesca	4,38	2,96	5,13	2,47	2,18	3,01
Minas y Canteras	16,22	0,00	16,06	16,23	0,00	16,05
Industrias Manufactureras	7,36	9,81	8,87	7,80	13,42	9,18
Electricidad, Gas y Agua	14,52	31,77	16,43	14,52	31,77	16,43
Construcción	8,11	27,79	7,24	8,64	25,92	7,30
Comercio	7,06	7,67	9,92	8,65	5,07	12,20
Trans., Almacenamiento y Comunicac.	5,55	16,88	5,91	5,54	21,18	5,66
Bancos y Financieras	9,82	9,51	13,45	10,88	9,07	15,66
Servicios Comunales, Sociales y Pers.	5,64	5,46	6,78	5,75	5,80	7,34
GRUPOS DE OCUPACIÓN TOTAL	4,19	4,74	4,40	4,37	5,06	4,53
Profesionales, Técnicos y Afines	6,34	5,71	8,17	5,37	5,86	6,95
Gerentes, Administradores y Directivos	10,64	15,58	12,75	16,35	14,18	20,15
Empleados de Oficina	5,75	6,94	6,70	5,88	6,42	7,11
Vendedores y Afines	8,14	4,99	12,74	13,39	5,55	23,40
Agricultores, Ganaderos, Pescadores, Caz.	3,83	2,81	4,55	1,66	1,60	1,95
Conductores de Transporte	5,56	17,25	5,66	6,84	0,00	6,86
Artesanos y Operarios	4,06	12,99	4,11	4,05	19,54	3,76
Obreros y Jornaleros	6,13	8,16	6,81	6,80	8,50	7,47
Trabajadores en Servicio Personal	2,84	2,81	4,76	2,98	3,05	4,78
Trabaj. En Ocupaciones No Bien Especific.	7,45	0,00	7,45	7,45	0,00	7,45
TAMAÑO DE LA EMPRESA TOTAL	4,19	4,74	4,40	4,37	5,06	4,53
Establecimientos de menos de 5 personas	4,52	4,86	5,87	4,94	3,68	8,57
Establecimientos de 5 a 9 personas	9,61	15,21	10,43	6,22	14,13	5,75
Establecimientos de 10 y más personas	4,78	5,39	5,14	4,64	5,34	4,89

(*) Incluye sólo ingresos generados en la ocupación. Excluye otros ingresos como Rentas de la Propiedad, Transferencias y Arriendo Estimado

(**) Puertas Adentro y Afuera

-: Cifra no representativa

FUENTE: Encuesta Suplementaria de Ingresos, INE.

CUADRO 10 Y 11 INGRESO MEDIO MENSUAL DE LOS OCUPADOS (*) POR SEXO, SEGÚN EDAD, NIVEL EDUCACIONAL Y CARACTERÍSTICAS OCUPACIONALES Octubre - Diciembre 2006

VI REGIÓN DE O'HIGGINS	INGRESO MEDIO DE LOS OCUPADOS (*) (**)			INGRESO MEDIO DE LOS ASALARIADOS (*) (**)		
	\$ de octubre de 2006			\$ de octubre de 2006		
	Ambos sexos	Mujeres	Hombres	Ambos sexos	Mujeres	Hombres
GRUPOS DE EDAD TOTAL	3,68	4,83	4,23	3,87	4,91	4,25
15 - 24	3,98	6,10	3,98	4,24	5,97	4,36
25 - 29	6,44	7,75	7,85	6,34	8,33	6,83
30 - 34	7,51	9,63	9,03	7,34	7,59	9,24
35 - 44	4,25	5,01	4,94	4,53	5,00	5,38
45 - 54	6,40	9,27	7,18	6,77	9,72	7,47
55 - 64	10,50	18,22	11,16	9,61	20,89	9,79
65 Y MÁS	19,41	37,45	25,65	26,48	50,05	9,83
NIVEL EDUCACIONAL TOTAL	3,68	4,83	4,23	3,87	4,91	4,25
Sin Estudios	-	-	-	-	-	-
Kinder	4,70	8,26	5,55	3,05	9,28	2,25
Básica y Primaria	3,54	4,92	4,09	4,34	5,99	4,65
Media Común	6,64	8,63	7,00	6,10	9,18	7,06
Media Técnica Profesional	9,57	16,29	10,88	13,48	14,11	14,96
Humanidades	16,40	76,28	13,20	15,56	0,00	13,33
Escuela Normal	11,15	6,65	14,21	11,23	7,04	13,83
Centro de Formación Técnica	8,61	12,70	11,45	9,41	8,46	14,98
Instituto Profesional	7,64	8,84	9,67	7,15	6,89	9,74
Universitaria	-	-	-	-	-	-
Nivel Ignorado	-	-	-	-	-	-
CATEGORÍA EN LA OCUPACIÓN TOTAL	3,68	4,83	4,23	3,87	4,91	4,25
Empleador	15,97	35,51	18,07	-	-	-
Cuenta Propia	8,55	9,62	10,89	-	-	-
Asalariado Sector Privado	3,43	3,73	3,86	3,43	3,73	3,86
Asalariado Sector Público	7,23	8,31	9,37	7,23	8,31	9,37
Personal de servicio Puertas adentro	9,86	13,46	0,00	9,86	13,46	0,00
Personal de servicio Puertas afuera	5,08	5,37	13,00	5,08	5,37	13,00
Familiar no Remunerado	-	-	-	-	-	-
RAMA DE ACTIVIDAD TOTAL	3,68	4,83	4,23	3,87	4,91	4,25
Agricultura, Caza y Pesca	6,99	3,01	8,47	3,77	2,78	4,80
Minas y Canteras	10,86	0,00	10,89	10,44	0,00	10,52
Industrias Manufactureras	5,90	9,95	6,50	4,97	9,39	5,81
Electricidad, Gas y Agua	14,96	18,38	17,23	15,48	18,38	18,28
Construcción	7,12	13,68	7,41	8,28	13,68	8,69
Comercio	7,90	8,14	10,91	9,79	6,52	15,52
Trans., Almacenamiento y Comunicac.	5,40	14,79	5,92	7,47	18,65	8,30
Bancos y Financieras	10,02	10,08	13,38	10,79	11,12	14,47
Servicios Comunales, Sociales y Pers.	6,85	7,78	8,10	7,15	7,42	8,93
GRUPOS DE OCUPACIÓN TOTAL	3,68	4,83	4,23	3,87	4,91	4,25
Profesionales, Técnicos y Afines	8,25	8,99	11,88	8,44	8,00	12,25
Gerentes, Administradores y Directivos	15,81	29,84	17,19	20,49	19,19	21,90
Empleados de Oficina	5,29	5,29	7,79	5,51	5,17	8,03
Vendedores y Afines	6,72	10,42	7,78	9,43	10,14	11,18
Agricultores, Ganaderos, Pescadores, Caz.	7,41	2,59	9,07	1,53	1,99	2,00
Conductores de Transporte	5,92	0,00	5,98	7,91	0,00	7,95
Artesanos y Operarios	4,52	9,56	4,99	4,97	10,82	5,54
Obreros y Jornaleros	6,35	13,73	7,01	5,77	13,81	5,74
Trabajadores en Servicio Personal	4,15	6,09	5,52	3,62	4,86	5,88
Trabaj. En Ocupaciones No Bien Especific.	13,25	0,00	15,93	13,25	0,00	15,93
TAMAÑO DE LA EMPRESA TOTAL	3,68	4,83	4,23	3,87	4,91	4,25
Establecimientos de menos de 5 personas	6,29	7,15	8,45	4,31	5,99	5,09
Establecimientos de 5 a 9 personas	9,62	13,79	11,77	6,89	13,89	7,85
Establecimientos de 10 y más personas	4,27	5,33	4,75	4,17	5,34	4,68

(*) Incluye sólo ingresos generados en la ocupación. Excluye otros ingresos como Rentas de la Propiedad, Transferencias y Arriendo Estimado

(**) Puertas Adentro y Afuera

-: Cifra no representativa

FUENTE: Encuesta Suplementaria de Ingresos, INE.

CUADRO 10 Y 11 INGRESO MEDIO MENSUAL DE LOS OCUPADOS (*) POR SEXO, SEGÚN EDAD, NIVEL EDUCACIONAL Y CARACTERÍSTICAS OCUPACIONALES Octubre - Diciembre 2006

VII REGIÓN DEL MAULE	INGRESO MEDIO DE LOS OCUPADOS (*) (**)			INGRESO MEDIO DE LOS ASALARIADOS (*) (**)		
	\$ de octubre de 2006			\$ de octubre de 2006		
	Ambos sexos	Mujeres	Hombres	Ambos sexos	Mujeres	Hombres
GRUPOS DE EDAD TOTAL	3,69	4,76	3,73	3,80	5,19	3,64
15 - 24	4,73	7,22	5,99	4,78	7,35	6,15
25 - 29	5,26	10,05	6,34	5,67	10,70	6,84
30 - 34	11,97	10,32	15,70	11,32	10,10	14,61
35 - 44	4,68	7,17	4,96	5,67	8,78	5,84
45 - 54	4,87	6,88	5,08	4,91	8,38	4,75
55 - 64	7,77	9,89	8,77	7,23	12,07	8,76
65 Y MÁS	12,58	43,13	11,13	14,37	34,03	15,93
NIVEL EDUCACIONAL TOTAL	3,69	4,76	3,73	3,80	5,19	3,64
Sin Estudios	-	-	-	-	-	-
Kínder	2,48	3,90	2,91	1,61	3,50	1,74
Básica y Primaria	3,03	4,50	3,77	2,94	4,60	3,57
Media Común	5,75	6,75	7,39	6,28	6,88	8,24
Media Técnica Profesional	17,06	27,32	22,06	12,04	33,75	9,75
Humanidades	16,91	7,81	98,29	16,91	7,81	98,29
Escuela Normal	8,91	14,01	10,57	9,67	13,02	12,94
Centro de Formación Técnica	5,10	6,50	10,80	4,54	6,25	7,57
Instituto Profesional	6,48	7,27	8,38	6,55	5,17	10,20
Universitaria	9,45	23,11	9,95	8,69	9,02	9,54
Nivel Ignorado	-	-	-	-	-	-
CATEGORÍA EN LA OCUPACIÓN TOTAL	3,69	4,76	3,73	3,80	5,19	3,64
Empleador	12,55	38,00	12,14	-	-	-
Cuenta Propia	5,50	5,06	6,76	-	-	-
Asalariado Sector Privado	3,90	6,83	3,40	3,90	6,83	3,40
Asalariado Sector Público	5,33	5,86	7,36	5,33	5,86	7,36
Personal de servicio Puertas adentro	11,54	11,58	0,00	11,54	11,58	0,00
Personal de servicio Puertas afuera	5,48	5,49	0,00	5,48	5,49	0,00
Familiar no Remunerado	-	-	-	-	-	-
RAMA DE ACTIVIDAD TOTAL	3,69	4,76	3,73	3,80	5,19	3,64
Agricultura, Caza y Pesca	4,37	7,71	4,75	4,98	9,16	5,54
Minas y Canteras	12,91	0,00	12,68	12,26	-	12,26
Industrias Manufactureras	8,69	11,68	10,08	7,20	15,61	7,05
Electricidad, Gas y Agua	16,76	0,00	16,73	22,11	0,00	22,25
Construcción	8,03	39,18	8,27	9,17	54,28	9,45
Comercio	3,99	4,87	6,26	4,32	5,79	5,47
Trans., Almacenamiento y Comunicac.	4,55	8,94	5,15	5,53	10,77	6,16
Bancos y Financieras	12,20	19,91	14,66	10,44	14,33	11,14
Servicios Comunales, Sociales y Pers.	5,45	5,59	7,53	5,23	5,59	7,41
GRUPOS DE OCUPACIÓN TOTAL	3,69	4,76	3,73	3,80	5,19	3,64
Profesionales, Técnicos y Afines	6,70	5,38	10,32	5,91	5,05	9,68
Gerentes, Administradores y Directivos	13,37	28,60	13,64	22,38	25,33	29,47
Empleados de Oficina	4,58	5,75	6,71	4,61	5,61	6,73
Vendedores y Afines	5,89	5,97	9,98	5,58	8,98	13,84
Agricultores, Ganaderos, Pescadores, Caz.	3,33	6,61	3,59	1,82	9,21	1,47
Conductores de Transporte	5,22	0,00	5,28	6,79	-	6,79
Artesanos y Operarios	3,88	5,50	4,25	4,86	7,22	5,25
Obreros y Jornaleros	3,74	5,50	4,28	3,91	5,17	4,50
Trabajadores en Servicio Personal	5,92	3,83	11,65	3,70	3,84	6,19
Trabaj. En Ocupaciones No Bien Especific.	8,01	17,95	8,06	8,01	17,95	8,06
TAMAÑO DE LA EMPRESA TOTAL	3,69	4,76	3,73	3,80	5,19	3,64
Establecimientos de menos de 5 personas	4,16	4,52	5,01	2,43	4,33	2,73
Establecimientos de 5 a 9 personas	12,17	35,27	10,54	5,85	15,70	4,99
Establecimientos de 10 y más personas	4,41	5,48	4,41	4,40	5,62	4,36

(*) Incluye sólo ingresos generados en la ocupación. Excluye otros ingresos como Rentas de la Propiedad, Transferencias y Arriendo Estimado

(**) Puertas Adentro y Afuera

-: Cifra no representativa

FUENTE: Encuesta Suplementaria de Ingresos, INE.

CUADRO 10 Y 11 INGRESO MEDIO MENSUAL DE LOS OCUPADOS (*) POR SEXO, SEGÚN EDAD, NIVEL EDUCACIONAL Y CARACTERÍSTICAS OCUPACIONALES Octubre - Diciembre 2006

VIII REGIÓN DEL BÍO-BÍO	INGRESO MEDIO DE LOS OCUPADOS (*) (**)			INGRESO MEDIO DE LOS ASALARIADOS (*) (**)		
	\$ de octubre de 2006			\$ de octubre de 2006		
	Ambos sexos	Mujeres	Hombres	Ambos sexos	Mujeres	Hombres
GRUPOS DE EDAD TOTAL	3,28	3,20	3,68	3,26	3,26	3,77
15 - 24	2,54	4,11	3,18	2,42	3,90	3,07
25 - 29	4,43	6,06	5,29	4,55	6,02	5,51
30 - 34	4,47	6,18	4,88	4,97	7,12	5,10
35 - 44	4,51	5,71	4,78	4,42	5,05	5,07
45 - 54	5,27	5,82	6,32	5,15	5,66	6,01
55 - 64	6,10	6,22	7,27	7,67	7,12	9,56
65 Y MÁS	9,25	14,38	10,39	11,84	36,59	14,80
NIVEL EDUCACIONAL TOTAL	3,28	3,20	3,68	3,26	3,26	3,77
Sin Estudios	-	-	-	-	-	-
Kinder	2,27	3,23	2,63	1,41	3,21	1,42
Básica y Primaria	1,98	3,09	2,28	1,98	3,00	2,25
Media Común	5,22	5,34	6,44	3,97	5,88	4,30
Media Técnica Profesional	13,16	13,12	15,12	17,87	18,84	21,15
Humanidades	9,51	33,92	7,17	8,96	31,12	5,72
Escuela Normal	4,95	8,49	5,76	5,60	9,58	5,36
Centro de Formación Técnica	6,49	7,92	8,70	7,29	8,38	9,67
Instituto Profesional	4,22	3,47	5,72	3,95	2,93	5,87
Universitaria	0,40	0,00	0,00	1,04	0,00	0,00
Nivel Ignorado	-	-	-	-	-	-
CATEGORÍA EN LA OCUPACIÓN TOTAL	3,28	3,20	3,68	3,26	3,26	3,77
Empleador	7,77	11,82	7,85	-	-	-
Cuenta Propia	4,14	6,16	4,80	-	-	-
Asalariado Sector Privado	3,78	4,38	4,15	3,78	4,38	4,15
Asalariado Sector Público	3,55	3,62	5,69	3,55	3,62	5,69
Personal de servicio Puertas adentro	7,33	7,88	0,00	7,33	7,88	0,00
Personal de servicio Puertas afuera	3,12	3,05	26,73	3,12	3,05	26,73
Familiar no Remunerado	-	-	-	-	-	-
RAMA DE ACTIVIDAD TOTAL	3,28	3,20	3,68	3,26	3,26	3,77
Agricultura, Caza y Pesca	5,02	6,93	5,37	4,20	8,25	3,88
Minas y Canteras	28,72	-	28,72	30,13	-	30,13
Industrias Manufactureras	7,27	7,49	7,78	7,70	8,74	8,25
Electricidad, Gas y Agua	11,66	0,00	14,25	12,48	0,00	14,25
Construcción	7,01	34,01	7,03	4,59	35,12	3,94
Comercio	3,97	4,39	5,57	4,41	3,91	6,79
Trans., Almacenamiento y Comunicac.	6,01	11,07	6,39	6,95	6,90	7,77
Bancos y Financieras	10,70	12,32	13,01	8,08	10,46	9,62
Servicios Comunes, Sociales y Pers.	3,67	3,68	4,95	3,62	3,70	5,09
GRUPOS DE OCUPACIÓN TOTAL	3,28	3,20	3,68	3,26	3,26	3,77
Profesionales, Técnicos y Afines	4,64	3,51	7,31	4,06	2,88	6,75
Gerentes, Administradores y Directivos	7,94	11,39	8,69	13,12	20,44	16,74
Empleados de Oficina	4,84	4,75	6,65	5,05	4,89	6,90
Vendedores y Afines	3,69	4,55	4,76	4,92	7,15	6,81
Agricultores, Ganaderos, Pescadores, Caz.	5,02	7,72	5,41	3,80	4,28	4,03
Conductores de Transporte	3,18	0,00	3,20	2,69	0,00	2,70
Artesanos y Operarios	2,89	7,78	2,89	3,12	12,94	3,12
Obreros y Jornaleros	2,83	5,72	3,22	2,84	5,48	3,43
Trabajadores en Servicio Personal	2,33	3,11	3,30	2,31	2,74	3,49
Trabaj. En Ocupaciones No Bien Especific.	6,94	0,00	6,97	6,94	0,00	6,97
TAMAÑO DE LA EMPRESA TOTAL	3,28	3,20	3,68	3,26	3,26	3,77
Establecimientos de menos de 5 personas	3,46	4,67	4,03	1,89	2,99	2,16
Establecimientos de 5 a 9 personas	8,18	12,78	11,22	7,53	13,48	9,32
Establecimientos de 10 y más personas	3,70	3,34	4,40	3,46	3,35	4,07

(*) Incluye sólo ingresos generados en la ocupación. Excluye otros ingresos como Rentas de la Propiedad, Transferencias y Arriendo Estimado

(**) Puertas Adentro y Afuera

-: Cifra no representativa

FUENTE: Encuesta Suplementaria de Ingresos, INE.

CUADRO 10 Y 11 INGRESO MEDIO MENSUAL DE LOS OCUPADOS (*) POR SEXO, SEGÚN EDAD, NIVEL EDUCACIONAL Y CARACTERÍSTICAS OCUPACIONALES Octubre - Diciembre 2006

IX REGIÓN DE LA ARAUCANÍA	INGRESO MEDIO DE LOS OCUPADOS (*) (**)			INGRESO MEDIO DE LOS ASALARIADOS (*) (**)		
	\$ de octubre de 2006			\$ de octubre de 2006		
	Ambos sexos	Mujeres	Hombres	Ambos sexos	Mujeres	Hombres
GRUPOS DE EDAD TOTAL	5,24	4,60	6,36	4,66	4,96	5,68
15 - 24	4,83	5,71	6,69	4,93	5,51	6,24
25 - 29	5,05	11,61	4,52	5,89	12,05	5,21
30 - 34	7,08	11,01	8,50	7,38	10,94	9,42
35 - 44	6,24	7,48	7,21	6,26	8,76	7,52
45 - 54	7,68	8,17	8,80	8,19	8,09	11,31
55 - 64	16,25	9,99	20,11	9,74	12,91	10,85
65 Y MÁS	11,70	11,00	14,04	26,28	18,82	26,75
NIVEL EDUCACIONAL TOTAL	5,24	4,60	6,36	4,66	4,96	5,68
Sin Estudios	-	-	-	-	-	-
Kínder	2,71	4,59	3,10	2,62	4,58	2,45
Básica y Primaria	4,67	6,93	5,90	4,63	9,00	4,66
Media Común	4,58	7,96	5,17	4,32	8,00	4,96
Media Técnica Profesional	12,73	17,42	14,14	20,63	20,24	23,15
Humanidades	25,32	21,16	24,51	15,54	0,00	0,00
Escuela Normal	7,59	15,24	7,23	6,76	13,24	7,45
Centro de Formación Técnica	13,04	12,86	19,83	15,72	13,46	29,41
Instituto Profesional	9,50	6,19	13,20	6,18	5,14	9,92
Universitaria	33,24	0,00	0,00	33,24	0,00	0,00
Nivel Ignorado	-	-	-	-	-	-
CATEGORÍA EN LA OCUPACIÓN TOTAL	5,24	4,60	6,36	4,66	4,96	5,68
Empleador	19,79	29,08	21,06	-	-	-
Cuenta Propia	4,72	6,63	5,03	-	-	-
Asalariado Sector Privado	5,01	6,12	5,96	5,01	6,12	5,96
Asalariado Sector Público	6,37	6,70	9,79	6,37	6,70	9,79
Personal de servicio Puertas adentro	11,35	11,35	-	11,35	11,35	-
Personal de servicio Puertas afuera	4,81	4,69	0,00	4,81	4,69	0,00
Familiar no Remunerado	-	-	-	-	-	-
RAMA DE ACTIVIDAD TOTAL	5,24	4,60	6,36	4,66	4,96	5,68
Agricultura, Caza y Pesca	9,76	5,75	10,90	5,38	5,96	5,76
Minas y Canteras	-	-	-	-	-	-
Industrias Manufactureras	7,43	13,40	8,82	10,28	20,88	11,79
Electricidad, Gas y Agua	14,20	-	14,20	14,20	-	14,20
Construcción	13,57	0,00	14,48	15,72	0,00	17,23
Comercio	9,49	5,90	13,64	7,78	5,16	10,21
Trans., Almacenamiento y Comunicac.	5,54	11,41	6,27	5,17	13,87	5,75
Bancos y Financieras	13,50	13,16	19,38	12,21	13,25	18,42
Servicios Comunales, Sociales y Pers.	6,08	6,03	8,35	5,66	5,65	8,46
GRUPOS DE OCUPACIÓN TOTAL	5,24	4,60	6,36	4,66	4,96	5,68
Profesionales, Técnicos y Afines	5,91	6,58	9,55	5,74	5,81	9,44
Gerentes, Administradores y Directivos	11,96	21,06	12,69	12,57	11,66	15,08
Empleados de Oficina	6,29	8,71	6,87	6,22	8,74	6,56
Vendedores y Afines	7,79	7,18	12,03	12,14	12,09	17,95
Agricultores, Ganaderos, Pescadores, Caz.	10,31	6,08	11,57	3,94	6,66	4,11
Conductores de Transporte	4,88	0,00	4,85	4,52	-	4,52
Artesanos y Operarios	5,02	5,19	5,90	3,69	8,25	3,66
Obreros y Jornaleros	3,64	8,48	3,93	3,72	8,48	3,96
Trabajadores en Servicio Personal	4,80	5,28	7,25	5,06	4,29	7,85
Trabaj. En Ocupaciones No Bien Especific.	5,80	-	5,80	5,80	-	5,80
TAMAÑO DE LA EMPRESA TOTAL	5,24	4,60	6,36	4,66	4,96	5,68
Establecimientos de menos de 5 personas	5,44	5,90	6,20	3,88	6,27	5,00
Establecimientos de 5 a 9 personas	15,12	12,65	18,61	7,46	13,24	9,38
Establecimientos de 10 y más personas	6,28	4,99	8,22	5,10	4,88	6,40

(*) Incluye sólo ingresos generados en la ocupación. Excluye otros ingresos como Rentas de la Propiedad, Transferencias y Arriendo Estimado

(**) Puertas Adentro y Afuera

-: Cifra no representativa

FUENTE: Encuesta Suplementaria de Ingresos, INE.

CUADRO 10 Y 11 INGRESO MEDIO MENSUAL DE LOS OCUPADOS (*) POR SEXO, SEGÚN EDAD, NIVEL EDUCACIONAL Y CARACTERÍSTICAS OCUPACIONALES Octubre - Diciembre 2006

X REGIÓN DE LOS LAGOS	INGRESO MEDIO DE LOS OCUPADOS (*) (**) \$ de octubre de 2006			INGRESO MEDIO DE LOS ASALARIADOS (*) (**) \$ de octubre de 2006		
	Ambos sexos	Mujeres	Hombres	Ambos sexos	Mujeres	Hombres
GRUPOS DE EDAD TOTAL	3,13	3,84	3,57	3,04	3,79	3,32
15 - 24	5,95	5,20	7,08	2,86	5,58	2,19
25 - 29	4,23	6,41	4,96	4,50	6,81	5,13
30 - 34	6,72	12,13	7,87	7,74	13,74	9,03
35 - 44	4,51	5,24	5,01	4,61	5,70	5,40
45 - 54	4,91	6,48	6,14	5,03	5,77	6,30
55 - 64	7,03	8,72	7,87	6,22	9,48	7,43
65 Y MÁS	14,58	27,24	18,05	22,98	8,32	23,76
NIVEL EDUCACIONAL TOTAL	3,13	3,84	3,57	3,04	3,79	3,32
Sin Estudios	0,00	-	0,00	-	-	-
Kinder	2,39	8,04	2,37	2,30	2,52	2,74
Básica y Primaria	3,60	3,23	4,55	2,30	3,13	2,74
Media Común	4,12	4,93	5,47	3,20	4,89	3,92
Media Técnica Profesional	21,25	14,91	24,04	16,22	0,00	17,36
Humanidades	3,63	4,78	0,00	3,63	4,78	0,00
Escuela Normal	7,68	17,78	8,61	8,70	20,32	9,66
Centro de Formación Técnica	8,51	7,66	12,41	5,62	4,58	8,16
Instituto Profesional	5,87	7,02	6,95	5,89	6,98	7,40
Universitaria	44,60	24,17	56,49	18,61	7,84	62,28
Nivel Ignorado	-	-	-	-	-	-
CATEGORÍA EN LA OCUPACIÓN TOTAL	3,13	3,84	3,57	3,04	3,79	3,32
Empleador	8,67	19,63	9,30	-	-	-
Cuenta Propia	2,63	4,31	3,20	-	-	-
Asalariado Sector Privado	3,33	3,85	3,55	3,33	3,85	3,55
Asalariado Sector Público	4,71	6,94	5,73	4,71	6,94	5,73
Personal de servicio Puertas adentro	8,40	9,04	0,00	8,40	9,04	0,00
Personal de servicio Puertas afuera	2,96	2,92	0,00	2,96	2,92	0,00
Familiar no Remunerado	-	-	-	-	-	-
RAMA DE ACTIVIDAD TOTAL	3,13	3,84	3,57	3,04	3,79	3,32
Agricultura, Caza y Pesca	5,67	12,83	6,27	3,35	13,37	3,21
Minas y Canteras	0,00	-	0,00	0,00	-	0,00
Industrias Manufactureras	5,75	7,69	5,81	4,29	9,38	4,35
Electricidad, Gas y Agua	23,11	0,00	22,83	22,59	0,00	22,61
Construcción	8,52	18,03	8,88	8,48	18,03	8,95
Comercio	4,95	6,66	7,40	3,79	4,89	4,91
Trans., Almacenamiento y Comunicac.	6,44	10,85	7,31	6,87	8,70	7,88
Bancos y Financieras	11,40	7,79	14,82	13,43	8,28	20,67
Servicios Comunes, Sociales y Pers.	3,99	5,08	4,80	4,24	5,25	5,26
GRUPOS DE OCUPACIÓN TOTAL	3,13	3,84	3,57	3,04	3,79	3,32
Profesionales, Técnicos y Afines	5,22	6,51	6,63	5,43	6,89	7,10
Gerentes, Administradores y Directivos	9,01	19,34	9,76	19,15	24,47	20,81
Empleados de Oficina	3,99	3,86	5,74	3,77	3,49	5,90
Vendedores y Afines	4,38	5,53	5,31	5,36	7,21	6,82
Agricultores, Ganaderos, Pescadores, Caz.	5,19	15,72	5,28	3,17	7,94	3,28
Conductores de Transporte	4,90	46,74	5,01	7,10	0,00	7,09
Artisanos y Operarios	3,10	4,70	3,30	3,69	5,96	3,85
Obreros y Jornaleros	5,93	6,83	6,63	6,01	6,47	6,78
Trabajadores en Servicio Personal	2,76	2,93	5,52	3,08	3,11	5,78
Trabaj. En Ocupaciones No Bien Especific.	10,29	3,65	10,38	10,29	3,65	10,38
TAMAÑO DE LA EMPRESA TOTAL	3,13	3,84	3,57	3,04	3,79	3,32
Establecimientos de menos de 5 personas	3,05	5,34	3,58	2,21	2,89	2,93
Establecimientos de 5 a 9 personas	10,18	14,18	14,09	5,14	12,55	4,64
Establecimientos de 10 y más personas	4,09	4,65	4,86	3,54	4,32	3,97

(*) Incluye sólo ingresos generados en la ocupación. Excluye otros ingresos como Rentas de la Propiedad, Transferencias y Arriendo Estimado

(**) Puertas Adentro y Afuera

-: Cifra no representativa

FUENTE: Encuesta Suplementaria de Ingresos, INE.

CUADRO 10 Y 11 INGRESO MEDIO MENSUAL DE LOS OCUPADOS (*) POR SEXO, SEGÚN EDAD, NIVEL EDUCACIONAL Y CARACTERÍSTICAS OCUPACIONALES Octubre - Diciembre 2006

XI REGIÓN AYSÉN	INGRESO MEDIO DE LOS OCUPADOS (*) (**)			INGRESO MEDIO DE LOS ASALARIADOS (*) (**)		
	\$ de octubre de 2006			\$ de octubre de 2006		
	Ambos sexos	Mujeres	Hombres	Ambos sexos	Mujeres	Hombres
GRUPOS DE EDAD TOTAL	3,90	4,21	4,59	3,94	5,14	4,29
15 - 24	3,53	5,38	4,87	3,27	4,87	4,28
25 - 29	6,01	11,82	5,74	6,38	12,93	5,91
30 - 34	7,09	7,96	9,77	7,50	8,15	9,51
35 - 44	5,36	7,40	5,98	5,63	8,60	6,05
45 - 54	5,90	7,67	6,53	6,26	9,33	6,75
55 - 64	9,89	12,41	13,12	8,38	15,53	9,63
65 Y MÁS	23,65	34,36	27,36	21,09	9,04	23,20
NIVEL EDUCACIONAL TOTAL	3,90	4,21	4,59	3,94	5,14	4,29
Sin Estudios	-	-	-	-	-	-
Kínder	4,30	3,86	5,91	2,42	2,42	3,14
Básica y Primaria	3,84	5,38	4,72	4,32	4,49	5,01
Media Común	5,74	12,19	6,45	5,04	8,58	7,10
Media Técnica Profesional	31,18	42,10	39,27	24,28	43,91	11,78
Humanidades	0,00	0,00	-	0,00	0,00	-
Escuela Normal	20,93	0,00	0,00	20,93	0,00	0,00
Centro de Formación Técnica	7,03	9,15	9,33	5,44	7,50	6,71
Instituto Profesional	7,06	7,39	8,42	6,65	7,44	8,01
Universitaria	0,00	-	0,00	0,00	-	0,00
Nivel Ignorado	-	-	-	-	-	-
CATEGORÍA EN LA OCUPACIÓN TOTAL	3,90	4,21	4,59	3,94	5,14	4,29
Empleador	11,53	14,40	13,27	-	-	-
Cuenta Propia	6,57	5,85	8,73	-	-	-
Asalariado Sector Privado	2,62	3,35	3,13	2,62	3,35	3,13
Asalariado Sector Público	5,37	7,30	5,85	5,37	7,30	5,85
Personal de servicio Puertas adentro	0,00	0,00	-	0,00	0,00	-
Personal de servicio Puertas afuera	2,98	2,98	-	2,98	2,98	-
Familiar no Remunerado	-	-	-	-	-	-
RAMA DE ACTIVIDAD TOTAL	3,90	4,21	4,59	3,94	5,14	4,29
Agricultura, Caza y Pesca	10,51	10,51	11,93	6,00	18,65	5,77
Minas y Canteras	5,80	0,00	6,26	5,80	0,00	6,26
Industrias Manufactureras	3,23	3,72	4,19	3,58	3,33	5,01
Electricidad, Gas y Agua	14,14	-	14,14	21,63	-	21,63
Construcción	4,94	26,68	5,45	4,94	6,76	4,95
Comercio	6,19	5,71	11,54	4,43	4,15	7,61
Trans., Almacenamiento y Comunicac.	7,90	18,62	8,80	5,38	18,46	6,54
Bancos y Financieras	10,81	14,76	12,01	8,99	14,41	10,07
Servicios Comunales, Sociales y Pers.	5,90	6,97	6,78	5,83	7,28	5,90
GRUPOS DE OCUPACIÓN TOTAL	3,90	4,21	4,59	3,94	5,14	4,29
Profesionales, Técnicos y Afines	7,52	6,92	10,02	7,09	6,92	8,59
Gerentes, Administradores y Directivos	6,73	9,08	9,19	6,62	10,21	8,19
Empleados de Oficina	4,26	5,64	4,42	4,20	5,65	4,36
Vendedores y Afines	6,51	9,55	8,94	6,55	6,68	11,02
Agricultores, Ganaderos, Pescadores, Caz.	10,22	10,51	11,57	5,99	18,65	5,75
Conductores de Transporte	4,33	50,77	4,31	4,31	0,00	3,94
Artesanos y Operarios	3,30	3,40	3,55	3,56	3,54	3,83
Obreros y Jornaleros	3,71	5,13	4,63	3,75	5,13	4,66
Trabajadores en Servicio Personal	4,13	3,83	6,73	3,54	3,46	7,11
Trabaj. En Ocupaciones No Bien Especific.	6,25	0,00	6,44	6,25	0,00	6,44
TAMAÑO DE LA EMPRESA TOTAL	3,90	4,21	4,59	3,94	5,14	4,29
Establecimientos de menos de 5 personas	4,87	4,50	7,23	2,90	4,33	3,69
Establecimientos de 5 a 9 personas	11,33	14,58	12,43	8,17	10,25	10,47
Establecimientos de 10 y más personas	4,74	5,97	5,26	4,35	6,00	4,53

(*) Incluye sólo ingresos generados en la ocupación. Excluye otros ingresos como Rentas de la Propiedad, Transferencias y Arriendo Estimado

(**) Puertas Adentro y Afuera

-: Cifra no representativa

FUENTE: Encuesta Suplementaria de Ingresos, INE.

CUADRO 10 Y 11 INGRESO MEDIO MENSUAL DE LOS OCUPADOS (*) POR SEXO, SEGÚN EDAD, NIVEL EDUCACIONAL Y CARACTERÍSTICAS OCUPACIONALES Octubre - Diciembre 2006

XII REGIÓN DE MAGALLANES Y ANTÁRTICA	INGRESO MEDIO DE LOS OCUPADOS (*) (**) \$ de octubre de 2006			INGRESO MEDIO DE LOS ASALARIADOS (*) (**) \$ de octubre de 2006		
	Ambos sexos	Mujeres	Hombres	Ambos sexos	Mujeres	Hombres
GRUPOS DE EDAD TOTAL	5,87	9,32	6,24	5,28	6,43	5,80
15 - 24	6,53	9,05	6,14	7,12	11,81	6,70
25 - 29	9,05	12,18	11,38	8,74	12,11	10,82
30 - 34	8,16	8,40	11,51	9,38	6,57	13,99
35 - 44	7,55	8,67	9,29	5,10	8,64	6,08
45 - 54	6,33	9,15	7,27	7,46	9,61	8,24
55 - 64	12,38	26,34	12,03	12,46	17,95	13,38
65 Y MÁS	30,22	41,38	18,98	26,82	13,98	28,25
NIVEL EDUCACIONAL TOTAL	5,87	9,32	6,24	5,28	6,43	5,80
Sin Estudios	-	-	-	-	-	-
Kinder	7,79	23,18	6,51	4,81	10,83	4,59
Básica y Primaria	6,23	7,53	7,56	6,33	6,34	7,67
Media Común	6,38	8,86	8,30	6,52	5,82	8,82
Media Técnica Profesional	75,50	93,69	11,18	19,84	40,33	14,75
Humanidades	-	-	-	-	-	-
Escuela Normal	-	-	-	-	-	-
Centro de Formación Técnica	12,63	24,72	12,04	14,22	24,27	13,98
Instituto Profesional	7,91	7,68	9,58	7,39	7,51	8,58
Universitaria	-	-	-	-	-	-
Nivel Ignorado	-	-	-	-	-	-
CATEGORÍA EN LA OCUPACIÓN TOTAL	5,87	9,32	6,24	5,28	6,43	5,80
Empleador	14,16	32,59	12,77	-	-	-
Cuenta Propia	9,81	23,01	10,30	-	-	-
Asalariado Sector Privado	5,13	4,10	6,75	5,13	4,10	6,75
Asalariado Sector Público	5,14	7,12	5,97	5,14	7,12	5,97
Personal de servicio Puertas adentro	0,00	0,00	-	0,00	0,00	-
Personal de servicio Puertas afuera	24,17	24,17	-	24,17	24,17	-
Familiar no Remunerado	-	-	-	-	-	-
RAMA DE ACTIVIDAD TOTAL	5,87	9,32	6,24	5,28	6,43	5,80
Agricultura, Caza y Pesca	20,78	23,69	16,78	8,84	0,00	9,21
Minas y Canteras	14,16	32,84	15,16	14,16	32,84	15,16
Industrias Manufactureras	9,76	10,26	12,20	6,56	10,32	7,91
Electricidad, Gas y Agua	17,61	5,04	17,11	17,61	5,04	17,11
Construcción	8,04	16,16	8,50	11,14	16,16	11,57
Comercio	10,84	14,44	14,49	5,58	6,28	8,88
Trans., Almacenamiento y Comunicac.	9,55	19,89	9,04	7,91	9,90	8,88
Bancos y Financieras	10,36	15,66	14,16	13,68	18,77	19,31
Servicios Comunes, Sociales y Pers.	8,19	10,01	8,32	6,95	8,77	6,83
GRUPOS DE OCUPACIÓN TOTAL	5,87	9,32	6,24	5,28	6,43	5,80
Profesionales, Técnicos y Afines	9,15	6,78	15,04	6,99	6,56	10,94
Gerentes, Administradores y Directivos	10,07	22,97	11,83	18,74	0,00	20,73
Empleados de Oficina	7,00	7,41	9,90	7,31	7,68	10,57
Vendedores y Afines	12,61	19,84	16,48	6,82	5,30	12,33
Agricultores, Ganaderos, Pescadores, Caz.	22,11	21,89	10,53	9,77	-	9,77
Conductores de Transporte	6,15	0,00	6,17	7,75	-	7,75
Artesanos y Operarios	7,26	8,37	7,59	9,57	7,69	9,91
Obreros y Jornaleros	11,13	5,44	12,28	12,05	5,44	13,42
Trabajadores en Servicio Personal	8,69	10,84	9,59	8,86	11,47	8,55
Trabaj. En Ocupaciones No Bien Especific.	8,21	-	8,21	8,21	-	8,21
TAMAÑO DE LA EMPRESA TOTAL	5,87	9,32	6,24	5,28	6,43	5,80
Establecimientos de menos de 5 personas	12,58	25,81	10,97	8,21	14,77	4,45
Establecimientos de 5 a 9 personas	14,39	9,03	21,43	4,95	5,91	6,95
Establecimientos de 10 y más personas	5,24	6,06	6,09	5,36	5,73	6,22

(*) Incluye sólo ingresos generados en la ocupación. Excluye otros ingresos como Rentas de la Propiedad, Transferencias y Arriendo Estimado

(**) Puertas Adentro y Afuera

-: Cifra no representativa

FUENTE: Encuesta Suplementaria de Ingresos, INE.

CUADRO 10 Y 11 INGRESO MEDIO MENSUAL DE LOS OCUPADOS (*) POR SEXO, SEGÚN EDAD, NIVEL EDUCACIONAL Y CARACTERÍSTICAS OCUPACIONALES Octubre - Diciembre 2006

REGIÓN METROPOLITANA	INGRESO MEDIO DE LOS OCUPADOS (*) (**) \$ de octubre de 2006			INGRESO MEDIO DE LOS ASALARIADOS (*) (**) \$ de octubre de 2006		
	Ambos sexos	Mujeres	Hombres	Ambos sexos	Mujeres	Hombres
GRUPOS DE EDAD TOTAL	2,82	2,66	3,01	3,18	2,57	3,31
15 - 24	2,09	3,29	2,61	2,10	3,38	2,67
25 - 29	3,53	5,53	3,91	3,65	5,70	3,80
30 - 34	4,37	4,92	5,36	4,53	5,08	5,61
35 - 44	3,96	4,18	5,04	4,02	4,54	5,44
45 - 54	5,08	4,74	6,22	5,82	5,20	7,58
55 - 64	5,10	8,28	5,74	5,16	6,04	6,90
65 Y MÁS	10,58	18,76	12,35	16,23	15,07	21,42
NIVEL EDUCACIONAL TOTAL	2,82	2,66	3,01	3,18	2,57	3,31
Sin Estudios	-	-	-	-	-	-
Kínder	1,97	5,10	1,62	1,12	1,77	1,42
Básica y Primaria	2,33	3,06	2,54	2,53	2,85	2,75
Media Común	3,06	3,69	4,21	3,10	2,98	4,53
Media Técnica Profesional	6,63	12,65	7,70	6,32	9,32	7,65
Humanidades	61,11	108,06	50,53	31,36	21,70	0,00
Escuela Normal	6,25	7,24	8,42	5,39	7,34	7,65
Centro de Formación Técnica	5,05	6,30	6,77	4,50	6,54	5,51
Instituto Profesional	5,44	3,60	6,32	5,83	3,78	7,19
Universitaria	5,68	6,37	8,16	7,47	9,77	8,78
Nivel Ignorado	-	-	-	-	-	-
CATEGORÍA EN LA OCUPACIÓN TOTAL	2,82	2,66	3,01	3,18	2,57	3,31
Empleador	13,68	16,95	8,43	-	-	-
Cuenta Propia	3,50	5,26	4,34	-	-	-
Asalariado Sector Privado	3,58	3,02	3,63	3,58	3,02	3,63
Asalariado Sector Público	3,54	4,65	4,66	3,54	4,65	4,66
Personal de servicio Puertas adentro	1,93	2,05	0,00	1,93	2,05	0,00
Personal de servicio Puertas afuera	1,85	1,87	0,00	1,85	1,87	0,00
Familiar no Remunerado	-	-	-	-	-	-
RAMA DE ACTIVIDAD TOTAL	2,82	2,66	3,01	3,18	2,57	3,31
Agricultura, Caza y Pesca	10,34	38,11	9,80	2,66	1,89	2,84
Minas y Canteras	22,06	69,13	29,17	22,38	69,13	30,58
Industrias Manufactureras	4,47	9,00	5,05	4,71	7,73	5,61
Electricidad, Gas y Agua	16,52	0,00	18,27	16,52	0,00	18,27
Construcción	7,79	31,48	8,17	9,59	30,43	10,17
Comercio	5,17	5,29	6,39	4,12	5,46	5,64
Trans., Almacenamiento y Comunicac.	6,34	9,47	7,49	7,50	10,84	9,11
Bancos y Financieras	4,52	5,20	5,56	5,12	5,84	6,71
Servicios Comunales, Sociales y Pers.	3,61	3,11	5,82	3,74	3,03	6,46
GRUPOS DE OCUPACIÓN TOTAL	2,82	2,66	3,01	3,18	2,57	3,31
Profesionales, Técnicos y Afines	5,40	3,32	8,52	5,82	3,75	9,42
Gerentes, Administradores y Directivos	11,91	9,72	12,49	22,41	12,17	26,75
Empleados de Oficina	2,49	3,14	3,13	2,49	3,13	3,17
Vendedores y Afines	4,15	5,38	5,83	5,73	6,24	8,91
Agricultores, Ganaderos, Pescadores, Caz.	9,93	37,83	9,95	2,48	1,85	2,77
Conductores de Transporte	2,52	16,01	2,55	2,13	9,30	2,13
Artesanos y Operarios	2,30	5,53	2,41	2,76	5,62	2,90
Obreros y Jornaleros	1,62	3,18	1,85	1,55	3,24	1,73
Trabajadores en Servicio Personal	1,51	1,82	2,75	1,49	1,84	2,53
Trabaj. En Ocupaciones No Bien Especific.	5,99	7,63	6,29	5,99	7,63	6,29
TAMAÑO DE LA EMPRESA TOTAL	2,82	2,66	3,01	3,18	2,57	3,31
Establecimientos de menos de 5 personas	3,07	3,82	4,05	2,75	2,47	5,72
Establecimientos de 5 a 9 personas	6,10	11,29	6,96	3,67	4,65	4,65
Establecimientos de 10 y más personas	3,68	3,05	4,29	3,62	2,78	4,32

(*) Incluye sólo ingresos generados en la ocupación. Excluye otros ingresos como Rentas de la Propiedad, Transferencias y Arriendo Estimado

(**) Puertas Adentro y Afuera

-: Cifra no representativa

FUENTE: Encuesta Suplementaria de Ingresos, INE.

ANEXOS

2 0 0 6

GLOSARIO

Vivienda particular ocupada: Es toda construcción o lugar dentro de una propiedad o edificio, destinado total o parcialmente a la habitación permanente o temporal de personas, sin importar cuál sea su estructura o los materiales empleados en su construcción.

La vivienda particular para ser considerada como tal debe necesariamente disponer de acceso independiente para sus moradores. Se considera que la vivienda tiene acceso independiente cuando sus ocupantes no necesitan transitar por recintos que pertenezcan a otra vivienda particular (living, comedor, cocina, dormitorios, etc.) para entrar a las dependencias que ocupan. El acceso deben tenerlo directamente desde la calle o transitando por un patio, corredor, pasillo, galería, etc., de manera de no interrumpir la privacidad de los moradores de otra vivienda particular.

Hogar particular: El hogar particular está constituido por una o más personas que, unidas o no por vínculos de parentesco, ocupan completamente una vivienda o parte de ella, viven bajo régimen familiar y cocinan en común, es decir, tienen dependencia o relación económica entre sí. También se considera hogar particular a todo grupo de hasta 5 personas que viven bajo un régimen familiar, compartiendo o no su alimentación, aunque no exista relación de parentesco entre ellos.

Miembros del Hogar: La condición de miembro de un hogar queda determinada por la residencia habitual, siendo ésta la vivienda en que la persona duerme normalmente la mayor parte de la semana (4 días). De esta forma se considera miembro del hogar a:

- Las personas que tienen su residencia habitual en el hogar;
- Las personas que están temporalmente en el hogar y que no tienen residencia habitual en otra parte;
- Las personas que residen habitualmente en el hogar, pero que se encuentran ausentes por: trabajo o negocios, vacaciones, enfermedad que requirió hospitalización o por otras razones, siempre y cuando, la ausencia sea inferior a 2 meses y que, además, la persona tenga como residencia habitual solamente la vivienda que se está encuestando;
- Los extranjeros que trabajan o estudian en el país y que han estado residiendo en la vivienda, o que tengan intención de residir en ella, por 2 meses o más;
- Las personas que permanecen fuera del hogar la mayor parte de la semana por motivos de trabajo, pero que vuelven con regularidad, y no tienen residencia habitual en otra parte. Es el caso de: choferes de buses interprovinciales, de camiones, vendedores viajeros y otros similares a Estos;
- Las personas que por razones de trabajo (turnos), deben residir en campamentos o viviendas colectivas y que periódicamente vuelven por algunos días a la vivienda que corresponde al hogar particular de donde salió a trabajar, siempre que los períodos de ausencia no superen los 2 meses;
- Las personas que se encuentran haciendo su Servicio Militar y que NO alojan habitualmente en sus cuarteles;
- Los estudiantes internos y los que estudian y residen en un lugar diferente al de la residencia familiar, durante el período de vacaciones de verano.

Jefe de Hogar: Es la persona, hombre o mujer, reconocida como tal por los demás miembros del hogar. En matrimonios o parejas en unión consensual, (convivientes), se aceptará como Jefe de hogar a quien declaren como tal. Todo hogar particular debe tener necesariamente un jefe.

En caso que el hogar esté constituido por personas no unidas por parentesco, el Jefe es la persona propietaria o arrendataria de la vivienda, o la que sea considerada jefe por los demás miembros del hogar.

FUENTES DE INGRESO

Sueldos y Salarios: Comprende las remuneraciones netas de los trabajadores dependientes, recibidas de uno o más empleadores y las regalías monetarias o en especie, esto es, descontados los pagos previsionales y el impuesto a la renta, cuando corresponda.

Ingresos como empleador: Comprende los ingresos netos percibidos como empleador, tanto monetarios como en especie. Estos últimos incluyen el valor de los bienes o servicios retirados del propio negocio para uso o consumo del hogar.

Ingresos como cuenta propia: Comprende los ingresos netos devengados como profesional independiente o trabajador por cuenta propia, tanto monetarios como en especie. Estos últimos incluyen el valor de los bienes o servicios retirados del propio negocio para uso o consumo del hogar.

Rentas de la Propiedad: Corresponde al alquiler recibido por el arriendo de bienes raíces e intereses y dividendos recibidos por depósitos de ahorro, bonos, acciones, etc.

Arriendo Imputado: Es el valor que la persona entrevistada estima que debería pagar por habitar en la vivienda cedida o de su propiedad.

Transferencias: Comprende jubilaciones de vejez o invalidez, montepíos, pensiones de orfandad, subsidios de cesantía, subsidio único familiar, pensiones asistenciales, becas de estudio u otros subsidios del Estado. También se incluyen mesadas, pensiones matrimoniales y otras donaciones de hogar a hogar

Ingreso medio del hogar: Es el cociente que resulta de dividir los ingresos totales de un hogar por el tamaño equivalente del mismo.

Ingresos de los ocupados: Corresponde a los ingresos totales percibidos por todas aquellas personas que realizan alguna actividad laboral, sin importar el tipo de ocupación que realicen, esto es, empleo a tiempo completo, jornada parcial, asalariados o cuenta propia.

Ingreso medio de los ocupados: Es el cociente entre el ingreso total de los ocupados y el número de personas que los perciben.

Ingreso de los asalariados: Corresponde a los ingresos totales percibidos por aquellas personas que cuentan con un contrato formal de trabajo, en que existe un compromiso mutuo entre el empleador y empleado.

Ingreso medio de los asalariados: Es el cociente entre el ingreso total de los asalariados y el número de personas que los perciben.

RESUMEN METODOLÓGICO

1. INTRODUCCIÓN

El Instituto Nacional de Estadística cumpliendo con el rol rector de la obtención y generación de información estadística oficial del país, a partir del año 1990 realiza, en el último trimestre de cada año, la Encuesta Suplementaria de Ingresos, entregando datos detallados del ingreso de las Personas y de los Hogares a nivel nacional y regional, con su respectiva caracterización.

Esta información queda a disposición del sector público, sector privado, y público en general, para el desarrollo de diversos análisis y estudios socioeconómicos específicos relacionados con la evolución de las variables de la encuesta.

2. MARCO CONCEPTUAL

Las encuestas de ingresos en los hogares se fundamentan en que los montos de ingreso, además de su distribución, determinan de manera importante el nivel de bienestar de la población, en la medida que establecen la capacidad económica de los hogares para adquirir bienes y servicios.

La encuesta permite además observar las características sociodemográficas de los miembros del hogar como causa/efecto de los patrones de distribución del ingreso, tanto como la relación que guardan las condiciones bajo las cuales los individuos se incorporan al proceso productivo que le permite percibir sus ingresos.

■ 2.1. OBJETIVO

El objetivo específico de esta Encuesta es, proporcionar información sobre los niveles, la distribución y la estructura de los ingresos de las personas y de los hogares, con la correspondiente caracterización a nivel nacional y regional.

Permite generar estadísticas que dicen relación con:

- La estructura de los ingresos de los hogares, de acuerdo a la fuente que los genera, esto es, de la ocupación (sueldos y salarios, empleadores y cuenta propia), y de otras fuentes de ingresos, tales como rentas de la propiedad y arriendos estimados.
- La valorización de los bienes y servicios que se autoconsumen en los hogares, así como del pago en especies y las regalías recibidas.
- La estructura de percepciones financieras y de capital.
- Las características sociodemográficas de los miembros del hogar.
- La condición de actividad y las características ocupacionales de los miembros del hogar, que tengan 15 años y más.

■ 2.2. CARACTERÍSTICAS SOCIODEMOGRÁFICAS

Las características sociodemográficas que se incluyen en la ESI son las siguientes:



Los hogares y la población de 15 años y más constituyen las unidades de análisis. Se enumeran a continuación las variables asociadas a cada una de dichas unidades.

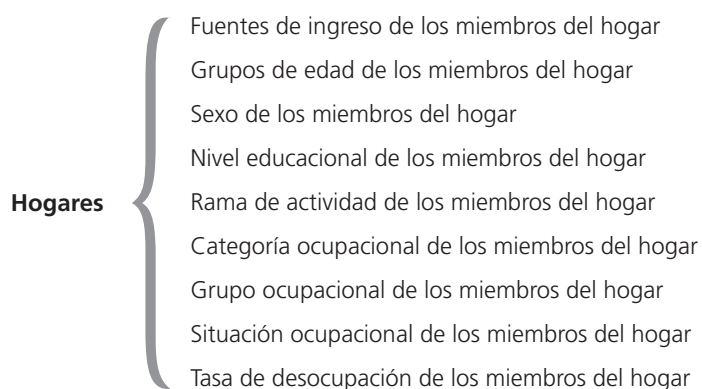

Tamaño de Empresa en la que laboran los miembros del Hogar Ocupados

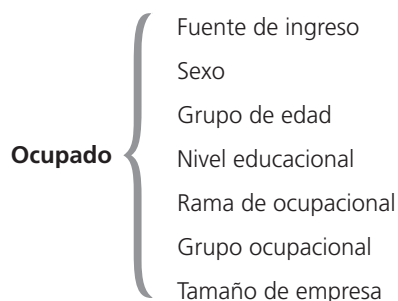

3. COBERTURA

La cobertura de la Encuesta Suplementaria de Ingresos es igual a la Encuesta Nacional del Empleo, es decir, nacional (urbano y rural), cubriendo todo el territorio de Chile, con exclusión de las áreas de difícil acceso, las cuales se determinan en fase previa a la elaboración del marco muestral.

■ 3.1. DEFINICIONES

• 3.1.1. UNIDADES DE ANÁLISIS Y DE LAS VARIABLES ASOCIADAS

Las unidades de análisis utilizadas para la generación de la información son: el hogar como unidad donde se ocasionan transacciones a partir de los ingresos; los miembros del hogar mayores de 15 años, en cuanto a sus características sociodemográficas, ocupacionales, niveles de educación e ingresos.

Vivienda particular ocupada: Es toda construcción o lugar dentro de una pro-

piedad o edificio, destinado total o parcialmente a la habitación permanente o temporal de personas, sin importar cuál sea su estructura o los materiales empleados en su construcción.

Hogar particular: El hogar particular está constituido por una o más personas que, unidas o no por vínculos de parentesco, ocupan completamente una vivienda o parte de ella, viven bajo régimen familiar y cocinan en común, es decir, tienen dependencia o relación económica entre sí. También se considera hogar particular a todo grupo de hasta 5 personas que viven bajo un régimen familiar, compartiendo o no su alimentación, aunque no exista relación de parentesco entre ellos.

Miembros del Hogar: La condición de miembro de un hogar queda determinada por la residencia habitual, siendo ésta la vivienda en que la persona duerme normalmente la mayor parte de la semana (4 días).

• 3.1.2. TIPOS DE INGRESO

Ingresos de los Hogares e Ingresos de los Ocupados:

Los ingresos, en términos económicos, son todas las entradas económicas que recibe una persona, una familia, una empresa, una organización, un gobierno, etc.

El tipo de ingreso que recibe una persona o una empresa u organización depende del tipo de actividad que realice (un trabajo, un negocio, unas ventas, etc.). El ingreso es una remuneración que se obtiene por realizar dicha actividad.

El ingreso que recibe un trabajador asalariado por su trabajo es el salario. Si ésta es la única actividad remunerada que hizo la persona durante un periodo, el salario será su ingreso total. Por el contrario, si esta persona, además de su salario, arrienda un apartamento de su propiedad a un tercero, el dinero que paga el tercero por el arriendo también es un ingreso. En este último caso, el salario más el dinero del arrendamiento constituyen el ingreso total.

No se considera el ingreso de las trabajadoras del servicio doméstico puertas adentro dentro del total de los ingresos de los hogares en que laboran. Sin embargo, estas trabajadoras están incluidas entre las personas ocupadas y sus ingresos se cuentan para calcular el ingreso medio de los ocupados.

Para los ocupados con más de una actividad se utiliza el siguiente criterio:

Si la persona desarrolla una actividad como dependiente, (empleado, obrero o personal de servicio) es decir, cuenta con un empleador, y otra como independiente (empleado, cuenta propia) se considera sólo el ingreso de su actividad principal es decir, se toma en cuenta sólo uno de sus ingresos.

Ingresos Regionales: Los ingresos de los hogares particulares de la región corresponden a la suma de ingresos personales de los miembros de esos hogares, residentes en la región. Los ingresos personales de residentes pueden haber sido generados en la región o fuera de ella.

No se incluyen en los ingresos regionales aquellos generados en la región y que han sido percibidos por residentes de otras regiones o del extranjero.

Decilización: El ingreso total del hogar, dividido por el número total de miembros, determina el ingreso per cápita del hogar. El ordenamiento de todos los hogares según este indicador permite distribuirlos en 10 grupos de menor a mayor ingreso, cada uno de los cuales agrupa el 10% de los hogares.

4. DISEÑO MUESTRAL

El diseño muestral de la Encuesta Nacional del Empleo y Suplementaria de Ingresos tienen similares características metodológicas por ser esta última un módulo de la encuesta de empleo.

La población objetivo está constituida por toda la población del país residente en viviendas particulares ocupadas. Esta definición excluye a la población que habita en viviendas colectivas (hospitales, cárceles, conventos, cuarteles y otros), pero incluye a las personas que residen en viviendas particulares dentro de dichos centros, (como son los

porteros, conserjes, etc.). Con la condición de personas de 15 y más años.

La medición de la Encuesta Suplementaria de Ingresos se basa en una muestra de viviendas particulares ocupadas, que corresponde a la unidad de muestreo, seleccionadas del marco muestral del Programa Integrado de Encuestas de Hogares (PIDEH), que permite la realización de una amplia gama de diferentes Encuestas de Hogares a nivel nacional, regional, grandes centros urbanos y áreas urbanas y rurales.

El diseño muestral se define como probabilístico, bietápico, estratificado, con probabilidad de selección proporcional al tamaño de la sección y de selección aleatoria de viviendas con probabilidad igual en primera etapa, en la segunda etapa, con probabilidad igual en las viviendas y selección sistemática. Los estimadores asociados al diseño son no-autoponderados y se ajustan por una proyección exógena de población calculada con métodos demográficos según INE-CELADE.

Mayor detalle consultar la “Metodología de la Encuesta Nacional del Empleo 1996”.

El tamaño de la muestra a nivel nacional en el trimestre octubre – diciembre de 2005 fue de 3.580 secciones y 32.278 viviendas particulares ocupadas. La distribución por regiones fue la siguiente:

Cuadro 1. TAMAÑO MUESTRAL DE VIVIENDAS SEGÚN REGIÓN

REGIÓN	Viviendas
Total	32.306
I de Tarapacá	1.412
II de Antofagasta	1.151
III de Atacama	1.322
IV de Coquimbo	1.969
V de Valparaíso	3.694
VI de O'Higgins	2.226
VII del Maule	2.794
VIII del Bío-Bío	4.578
IX de La Araucanía	2.024
X de Los Lagos	2.844
XI Aysen	926
XII Magallanes y Antártica	739
Metropolitana de Santiago	6.627

4.1. ERRORES DE MUESTREO

Como las cifras tabuladas son estimaciones provenientes de una muestra, tienen un error de muestreo a partir del cual es posible determinar un intervalo de confianza para los valores poblacionales.

Junto con la información de las estimaciones del ingreso medio sobre hogares, personas, perceptores y perceptores ocupados, se presentan los coeficientes de variación para algunas de las variables publicadas. Se recomienda revisar el coeficiente asociado a la estimación con la cual se está trabajando, con el fin de conocer el nivel de precisión que ésta posee.

En los casos en que no hay observaciones, se ha indicado con un “0”.

El coeficiente de variación del ingreso medio estimado, corresponde a una razón entre el error estándar de la estimación y la estimación misma, es decir:

$$CV(\hat{Y}) = \left(\frac{\sqrt{V(\hat{Y})}}{\hat{Y}} \right) \times 100$$

Donde:

$CV(\hat{Y})$: Coeficiente de variación del Ingreso medio estimado

\hat{Y} : Estimación del Ingreso Medio

$\sqrt{V(\hat{Y})}$: Error estándar de la estimación del Ingreso Medio

Con la estimación del Ingreso Medio y el coeficiente de variación correspondiente se pueden obtener intervalos de confianza utilizando el siguiente algoritmo:

$$IC = \hat{Y} \pm \left(Z_{\alpha} \times \frac{CV(\hat{Y})}{100} \right) \times \hat{Y}$$

Donde:

IC : Intervalo de Confianza para el Ingreso Medio

\hat{Y} : Estimación del Ingreso Medio

Z_{α} : Coeficiente de normalidad para un nivel de significancia α

$CV(\hat{Y})$: Coeficiente de variación del Ingreso medio estimado

5. VALIDACIÓN

Con el objetivo de obtener una información consistente y asegurar su calidad, se realizan dos grandes procesos de validaciones, el primero consiste en la aplicación de un conjunto de validadores automáticos, los que tienen por objetivo detectar posibles errores de digitación y contenido. La segunda validación consiste en realizar un análisis detallado de las diferentes variables, con el objetivo de estudiar la consistencia de los resultados. En función del análisis realizado, se diseñan o se perfeccionan nuevos validadores, los cuales se incorporan en forma continua en el proceso de los datos recolectados.

En el caso que exista una no respuesta en algunas de las consultas realizadas, se procede a aplicar la imputación del dato faltante, para lo cual se consideran los datos entregados por personas que presenten similitud en cuanto a las características socio-demográficas, situación ocupacional, grupo de ocupación, categoría ocupación, horas trabajadas, entre otras.

6. CONSIDERACIONES SOBRE LOS RESULTADOS

Las cifras de esta publicación se obtienen a partir de los estimadores correspondientes al diseño muestral presentado, incluyendo un ajuste de población total por estrato según las proyecciones INE-CELADE.

Los datos referentes a la ocupación publicadas en la Encuesta Suplementaria de Ingresos no son comparables con las provenientes de la Encuesta Nacional del Empleo, debido a que utilizan diferentes métodos de ajuste de población. La Encuesta Nacional del empleo utiliza dos proyecciones de población por estrato (por sexo y grupo de edad), en cambio, la Encuesta Suplementaria de Ingresos ajusta las estimaciones con las proyec-

ciones de población total por estrato.

El ajuste de población utilizado en ambas encuestas es diferente debido a que la ESI necesita un criterio único para expandir hogares y personas. Por lo tanto, no es comparable el número de ocupados y desocupados de la ESI con la Encuesta Nacional del Empleo.

Como la aplicación de la encuesta se realiza en el último trimestre de cada año, los datos contables se centraron en el mes de octubre. Así la información de los meses referidos a noviembre y diciembre fueron llevados a pesos de octubre, utilizando la variación del Índice de Precios al Consumidor, IPC.

7. ESTIMACIÓN DEL INGRESO ANUAL

La ESI proporciona valores de los ingresos mensuales declarados en el último trimestre, los que se consideran representativos de un mes promedio (octubre), de modo que el valor anual es doce veces el valor mensual. Las cifras están en miles de pesos de octubre del año correspondiente a la encuesta.

FICHA TÉCNICA

Nombre Publicación	Ingresos de Hogares y Personas 2006
Objetivo General	El objetivo específico de esta Encuesta, es proporcionar información sobre la distribución, niveles y estructura de los ingresos de las personas y hogares, con la correspondiente caracterización a nivel nacional y regional.
Descripción General	Es una publicación que se realiza con los resultados de la encuesta a partir de las variables ingresos de las personas y los hogares, y su correspondiente metodología
Año de Inicio del Producto Estadístico	La fecha de inicio de este producto fue el año 1990.
Publicación de la Metodología	Sí
Tipo de Levantamiento	Corresponde a una muestra de viviendas
Periodicidad del levantamiento de la información	El levantamiento de la información se realiza en los meses de octubre, noviembre y diciembre de cada año.
Cobertura Geográfica	La cobertura geográfica es a nivel regional y nacional.
Población Objetivo	Para esta encuesta, la población objetivo corresponde a los hogares y los miembros del hogar de 15 y más años de edad .
Fuentes de Información	La fuente de información son las personas ocupadas de 15 y más años de edad.
Unidades de Información	Los miembros del hogar, de 15 años y más.
Tamaño de la fuente de Información (N°)	El tamaño muestral correspondiente es de 32.306 viviendas.
Fecha de la Publicación	Noviembre de 2007.
Medios utilizados para la difusión de las publicaciones	Publicación impresa, página web.
Datos de Contacto	Rebeca Ledesma L. rebeca.ledesma@ine.cl
Unidad Encargada	Departamento de Estudios Sociales

<p>CONFIDENCIAL Esta encuesta está autorizada por la Ley Nº 17.374. Toda la información se mantendrá con carácter estrictamente confidencial.</p>	<p>INSTITUTO NACIONAL DE ESTADISTICAS REPUBLICA DE CHILE PIDEH ENCUESTA NACIONAL DEL EMPLEO ENCUESTA SUPLEMENTARIA DE INGRESO 2005</p>	<p>Formulario Nº..... de</p>
--------------------------------------------------------------------------------------------------------------------------------------------------------------	---------------------------------------------------------------------------------------------------------------------------------------------------------------------------------	----------------------------------------

IDENTIFICACION DEL HOGAR						
Comuna	Región	Código Estrato	Sección	Período	Vivienda	Hogar
<input style="width:100%;" type="text"/>	<input style="width:100%;" type="text"/>	<input style="width:100%;" type="text"/>	<input style="width:100%;" type="text"/>	<input style="width:100%;" type="text"/>	<input style="width:100%;" type="text"/>	<input style="width:100%;" type="text"/>

ENCUESTADOR: Vea definiciones importantes y otras instrucciones en la última página de este cuadernillo.

C O D I G O S

<p>Parentesco</p> <p>1 Jefe/a Hogar 2 Cónyuge 3 Conviviente 4 Hijo/a, Hijastr/a 5 Yerno/Nuera 6 Nieto/Nieta 7 Hermano/a, Cuñado/a 8 Padres/Suegros 9 Otro Pariente 10 No Pariente 11 Servicio Doméstico</p>	<p>Nivel de Educación</p> <p>Kinder 01 Humanidades..... 05 Básica o Primaria 02 Normal 06 Media Común 03 Centro de Formación Técnica 07 Media Técnico - Instituto Profesional 08 Profesional 04 Universitaria 09</p> <p>CODIGOS ESPECIALES</p> <p>Nunca Asistió 000 Enseñanza Diferencial Cursando Kinder 001 (Cualquier Curso) 902 Cursando 1º Básico..... 101 Nivel ignorado 999 Curso ignorado 9...</p>	<p>Estado Conyugal</p> <p>1 Casado (a) 2 Conviviente 3 Soltero (a) 4 Viudo(a) 5 Separado (a) de hecho, Anulado (a) o Divorciado (a)</p>
------------------------------------------------------------------------------------------------------------------------------------------------------------------------------------------------------------------------------------------------------------	------------------------------------------------------------------------------------------------------------------------------------------------------------------------------------------------------------------------------------------------------------------------------------------------------------------------------------------------------------------------------------------------------------------------------------------------------------------------------------------------------------------------------------	------------------------------------------------------------------------------------------------------------------------------------------------------------------------

REGISTRO DE PERSONAS DEL HOGAR (RPH).

Para Todas Las Personas					Sólo para personas de 5 años y más		Personas de 15 años y más	Infor- man- te		
Nº Línea	Nombre de pila	Edad en años cumplidos	Parentesco	Sexo		Ultimo Curso Aprobado			¿ Estudia Actual mente? 1: Si 2: No	Estado Conyugal
				1 Hombre	2 Mujer	Curso	Nivel			
1	<input style="width:100%;" type="text"/>	<input style="width:100%;" type="text"/>	<input style="width:100%;" type="text"/>	<input style="width:100%;" type="text"/>	<input style="width:100%;" type="text"/>	<input style="width:100%;" type="text"/>	<input style="width:100%;" type="text"/>	<input style="width:100%;" type="text"/>	<input style="width:100%;" type="text"/>	
2	<input style="width:100%;" type="text"/>	<input style="width:100%;" type="text"/>	<input style="width:100%;" type="text"/>	<input style="width:100%;" type="text"/>	<input style="width:100%;" type="text"/>	<input style="width:100%;" type="text"/>	<input style="width:100%;" type="text"/>	<input style="width:100%;" type="text"/>	<input style="width:100%;" type="text"/>	
3	<input style="width:100%;" type="text"/>	<input style="width:100%;" type="text"/>	<input style="width:100%;" type="text"/>	<input style="width:100%;" type="text"/>	<input style="width:100%;" type="text"/>	<input style="width:100%;" type="text"/>	<input style="width:100%;" type="text"/>	<input style="width:100%;" type="text"/>	<input style="width:100%;" type="text"/>	
4	<input style="width:100%;" type="text"/>	<input style="width:100%;" type="text"/>	<input style="width:100%;" type="text"/>	<input style="width:100%;" type="text"/>	<input style="width:100%;" type="text"/>	<input style="width:100%;" type="text"/>	<input style="width:100%;" type="text"/>	<input style="width:100%;" type="text"/>	<input style="width:100%;" type="text"/>	
5	<input style="width:100%;" type="text"/>	<input style="width:100%;" type="text"/>	<input style="width:100%;" type="text"/>	<input style="width:100%;" type="text"/>	<input style="width:100%;" type="text"/>	<input style="width:100%;" type="text"/>	<input style="width:100%;" type="text"/>	<input style="width:100%;" type="text"/>	<input style="width:100%;" type="text"/>	
6	<input style="width:100%;" type="text"/>	<input style="width:100%;" type="text"/>	<input style="width:100%;" type="text"/>	<input style="width:100%;" type="text"/>	<input style="width:100%;" type="text"/>	<input style="width:100%;" type="text"/>	<input style="width:100%;" type="text"/>	<input style="width:100%;" type="text"/>	<input style="width:100%;" type="text"/>	
7	<input style="width:100%;" type="text"/>	<input style="width:100%;" type="text"/>	<input style="width:100%;" type="text"/>	<input style="width:100%;" type="text"/>	<input style="width:100%;" type="text"/>	<input style="width:100%;" type="text"/>	<input style="width:100%;" type="text"/>	<input style="width:100%;" type="text"/>	<input style="width:100%;" type="text"/>	
8	<input style="width:100%;" type="text"/>	<input style="width:100%;" type="text"/>	<input style="width:100%;" type="text"/>	<input style="width:100%;" type="text"/>	<input style="width:100%;" type="text"/>	<input style="width:100%;" type="text"/>	<input style="width:100%;" type="text"/>	<input style="width:100%;" type="text"/>	<input style="width:100%;" type="text"/>	
9	<input style="width:100%;" type="text"/>	<input style="width:100%;" type="text"/>	<input style="width:100%;" type="text"/>	<input style="width:100%;" type="text"/>	<input style="width:100%;" type="text"/>	<input style="width:100%;" type="text"/>	<input style="width:100%;" type="text"/>	<input style="width:100%;" type="text"/>	<input style="width:100%;" type="text"/>	
10	<input style="width:100%;" type="text"/>	<input style="width:100%;" type="text"/>	<input style="width:100%;" type="text"/>	<input style="width:100%;" type="text"/>	<input style="width:100%;" type="text"/>	<input style="width:100%;" type="text"/>	<input style="width:100%;" type="text"/>	<input style="width:100%;" type="text"/>	<input style="width:100%;" type="text"/>	

PREGUNTAS DE COBERTURA

TOTAL	Menos de 15 años	15 años y más
<input style="width:100%;" type="text"/>	<input style="width:100%;" type="text"/>	<input style="width:100%;" type="text"/>

- He anotado a (lea los nombres de la columna respectiva), ¿ Hay alguien más que se aloje aquí, incluso niños recién nacidos ?
o ¿ He omitido a alguien que normalmente vive aquí, pero se encuentra temporalmente fuera de la casa por negocios, en el hospital, de vacaciones, etc. ?

SI

NO

(Si contesta "si" a cualquiera de estas preguntas agregue el nombre de la persona en el RPH).

FECHA	CODIGO	NOMBRE	FIRMA
<input style="width:100%;" type="text"/>	ENCUESTADOR	<input style="width:100%;" type="text"/>	<input style="width:100%;" type="text"/>
<input style="width:100%;" type="text"/>	CODIFICADOR	<input style="width:100%;" type="text"/>	<input style="width:100%;" type="text"/>
<input style="width:100%;" type="text"/>	DIGITADOR	<input style="width:100%;" type="text"/>	<input style="width:100%;" type="text"/>

P01 Registre el NOMBRE Y NUMERO DE LINEA de esta persona Nombre: _____ Número de Línea <input type="text"/> <input type="text"/>	Saltar a pregunta N°	P08 ¿A qué se dedica el ESTABLECIMIENTO O NEGOCIO en el cual trabaja? (Si contestó alternativa N°2 en P07, pregunte) ¿A QUÉ SE DEDICA UD. como trabajador por cuenta propia? <input type="text"/> <input type="text"/>	Saltar a pregunta N°
P02 ¿En cuál de las siguientes situaciones se encontraba la mayor parte de la SEMANA PASADA? Trabajando 1 <input type="checkbox"/> Sin trabajar, pero tiene empleo 2 <input type="checkbox"/> Buscando trabajo 3 <input type="checkbox"/> Quehaceres de su hogar 4 <input type="checkbox"/> Estudiando 5 <input type="checkbox"/> Jubilado o Rentista 6 <input type="checkbox"/> Incapacitado permanente para trabajar 7 <input type="checkbox"/> Otra Situación 8 <input type="checkbox"/>	P06 P05	P09 ¿Cuántas personas trabajan en este ESTABLECIMIENTO O NEGOCIO, Incluyéndose Ud.? Menos de cinco personas 1 <input type="checkbox"/> Cinco a nueve personas 2 <input type="checkbox"/> Diez o más personas 3 <input type="checkbox"/>	
P03 ¿Trabajó en algo la SEMANA PASADA, sin contar los trabajos de la casa ? Si 1 <input type="checkbox"/> No 2 <input type="checkbox"/>	P06	P10 ¿Cuántas horas trabaja NORMALMENTE a la semana en este empleo o actividad? <input type="text"/> <input type="text"/> Si trabaja 35 horas o más Si trabaja menos de 15 horas y P07=7	P12 P14
P04 Aunque no trabajó La SEMANA PASADA. ¿Tiene algún empleo o negocio? Si 1 <input type="checkbox"/> No 2 <input type="checkbox"/>	P14	P11 ¿ Preferiría trabajar 35 horas o más a la semana? Si 1 <input type="checkbox"/> NO 2 <input type="checkbox"/>	
P05 ¿Por cuál de las siguientes razones estuvo ausente de su trabajo la SEMANA PASADA? Problemas de salud 1 <input type="checkbox"/> Vacaciones 2 <input type="checkbox"/> Problemas de trabajo 3 <input type="checkbox"/> Problemas personales o familiares 4 <input type="checkbox"/> Otras razones 5 <input type="checkbox"/>		P12 ¿Cuántas horas trabajó EFECTIVAMENTE la SEMANA PASADA en este empleo o actividad? <input type="text"/> <input type="text"/> P13 Además del trabajo ya descrito ¿Tiene otro empleo o actividad ? Si 1 <input type="checkbox"/> No 2 <input type="checkbox"/>	P23 P23
P06 ¿Qué OCUPACION O TIPO DE TRABAJO desempeña actualmente? <input type="text"/> <input type="text"/> <input type="text"/> <input type="text"/>		P14 (N0 formule esta pregunta si la persona se encontraba buscando trabajo la SEMANA PASADA P02=3) ¿Ha hecho algo para conseguir TRABAJO DENTRO DE LOS 2 ULTIMOS MESES? Si 1 <input type="checkbox"/> No 2 <input type="checkbox"/>	P23
P07 EN SU TRABAJO, UD. ES: Empleador o Patrón 1 <input type="checkbox"/> Trabajador por Cuenta Propia, Independiente 2 <input type="checkbox"/> Asalariado Sector Privado (Empleado, Obrero, Jornalero) 3 <input type="checkbox"/> Asalariado Sector Público 4 <input type="checkbox"/> Personal de Servicio Doméstico Puertas Adentro 5 <input type="checkbox"/> Personal de Servicio Doméstico Puertas Afuera 6 <input type="checkbox"/> Familiar o Personal no Remunerado 7 <input type="checkbox"/>	P10 P10	P15 ¿Qué ha hecho en los 2 ULTIMOS MESES PARA CONSEGUIR TRABAJO? Consultó directamente con empleador ... 1 <input type="checkbox"/> Consultó con amigos o parientes 2 <input type="checkbox"/> Puso o contestó anuncios, consultó con agencias de empleo o Municipalidad ... 3 <input type="checkbox"/> Hizo trámites, gestionó préstamos, buscó local o terreno para establecer su propio negocio 4 <input type="checkbox"/> Nada 5 <input type="checkbox"/>	P23

<p>P16 ¿Desde cuándo ha estado buscando trabajo?</p> <p>Mes <input type="text"/> <input type="text"/></p> <p>Año <input type="text"/> <input type="text"/> <input type="text"/> <input type="text"/></p>	<p>Saltar a pregunta N°</p>	<p>P23 INGRESO ¿ QUE CLASE DE INGRESO TUVO UD.? (Señale con una x la casilla o casillas que correspondan)</p>
<p>P17 ¿Ha Trabajado Ud. anteriormente en algún empleo o actividad que DURARA 1 MES O MAS?</p> <p>Si 1 <input type="checkbox"/></p> <p>No 2 <input type="checkbox"/></p>	<p>P23</p>	<p>1. SUELDOS Y SALARIOS Remuneraciones monetarias netas. No excluya los descuentos correspondientes a préstamos, casas comerciales, etc. Incluya la asignación familiar.</p> <p><input type="checkbox"/> Sueldos y Salarios recibidos de uno o más empleadores</p> <p>1.1 Mes anterior \$</p> <p>Además del ingreso anterior ¿ recibió regalías monetarias o en especies ?</p> <p>Si <input type="checkbox"/> No <input type="checkbox"/> (Pase a 2)</p> <p>Estime un promedio mensual en el último año.</p> <p>1.2 a Promedio mensual \$</p> <p>Si no es posible lo anterior, estime un promedio para algún otro período para el cual tenga una estimación mejor.</p> <p>b \$ cada meses</p>
<p>P18 ¿Hasta cuándo trabajó en ese EMPLEO O ACTIVIDAD?</p> <p>Mes <input type="text"/> <input type="text"/></p> <p>Año <input type="text"/> <input type="text"/> <input type="text"/> <input type="text"/></p>	<p>P23</p>	<p>2. INGRESOS COMO EMPLEADOR O CUENTA PROPIA Ingresos netos como: profesional, cuenta propia, empresario, propietario, mediero etc., en actividades no agrícolas y agrícolas. Considere todas las ocupaciones. (Conteste a o b y pase a 2.2)</p> <p>2.1 a <input type="checkbox"/> Ingreso promedio mensual de los últimos 12 meses \$</p> <p>b <input type="checkbox"/> Ingreso total en los últimos 12 meses \$</p> <p>¿ Usó productos, bienes o servicios para su propio hogar ? Estime un promedio mensual o para algún otro período para el cual tenga una estimación mejor. (Conteste a o b)</p> <p>2.2 a <input type="checkbox"/> Promedio mensual de los últimos 12 meses \$</p> <p>b <input type="checkbox"/> Otra estimación \$cada meses</p>
<p>P19 ¿Por qué dejó ese EMPLEO O ACTIVIDAD?</p> <p>Reducción de personal o despido 1 <input type="checkbox"/></p> <p>Término de giro o quiebra 2 <input type="checkbox"/></p> <p>Situaciones familiares 3 <input type="checkbox"/></p> <p>Otros motivos 4 <input type="checkbox"/></p>	<p>P23</p>	<p>ARRIENDO, JUBILACIONES, MONTEPIOS, PENSIONES, ETC:</p>
<p>P20 ¿Qué Ocupación o tipo de trabajo desempeñaba en ese EMPLEO O ACTIVIDAD?</p> <p>..... <input type="text"/> <input type="text"/></p> <p>..... <input type="text"/> <input type="text"/></p>	<p>P23</p>	<p>3. Percibió alguna renta mensual por el arriendo de cualquier propiedad (casa, depto. etc.) inclusive la agrícola.</p> <p>Si <input type="checkbox"/> No <input type="checkbox"/> (Pase a 4)</p>
<p>P21 En ese trabajo, Ud. era:</p> <p>Empleador o Patrón 1 <input type="checkbox"/></p> <p>Trabajador por Cuenta Propia, Independiente 2 <input type="checkbox"/></p> <p>Asalariado Sector Privado (Empleado, Obrero, Jornalero) 3 <input type="checkbox"/></p> <p>Asalariado Sector Público 4 <input type="checkbox"/></p> <p>Personal de Servicio Doméstico Puertas Adentro 5 <input type="checkbox"/></p> <p>Personal de Servicio Doméstico Puertas Afuera 6 <input type="checkbox"/></p> <p>Familiar no Remunerado 7 <input type="checkbox"/></p>	<p>P23</p> <p>P23</p>	<p>3.1 ¿Cuánto fué el mes anterior? \$</p> <p>4. La vivienda que usted ocupa; ¿Es propia o cedida en forma gratuita?</p> <p>Si <input type="checkbox"/> No <input type="checkbox"/> (Pase a 5)</p> <p>4.1 ¿Cuál es el arriendo mensual que Ud. cree que debería pagar por ella? \$</p> <p>5. ¿Percibió ingresos por : jubilación de vejez o invalidez, montepío, pensión de orfandad o subsidio de cesantía?</p> <p>Si <input type="checkbox"/> No <input type="checkbox"/> (Pase a 6)</p> <p>5.1 ¿Cuánto recibió el mes anterior? \$</p> <p>6. ¿Percibió ingresos por : subsidio único familiar, pensión asistencial, beca de estudios u otros subsidios del Estado?</p> <p>Si <input type="checkbox"/> No <input type="checkbox"/> (Pase a 7)</p> <p>6.1 ¿Cuánto recibió el mes anterior? \$</p> <p>7. ¿Percibió otros ingresos permanentes como mesadas, pensión matrimonial u otras donaciones de hogar a hogar?</p> <p>Si <input type="checkbox"/> No <input type="checkbox"/> (Pase a 8)</p> <p>7.1 Indique promedio mensual \$</p>
<p>P22 ¿A qué se dedicaba el ESTABLECIMIENTO O NEGOCIO en el cual trabajaba?</p> <p>(Si contestó alternativa N°2 en P21, pregunte)</p> <p>¿A QUÉ SE DEDICABA Ud. como trabajador por cuenta propia?</p> <p>..... <input type="text"/> <input type="text"/></p> <p>..... <input type="text"/> <input type="text"/></p>	<p>P23</p>	<p>8. Además de los ingresos informados anteriormente: ¿ Percibió intereses por depósitos de ahorro, acciones, bonos, etc., en los últimos 12 meses ?</p> <p>Si <input type="checkbox"/> (Pase 8.1) No <input type="checkbox"/> (termine)</p> <p>8.1 ¿ De qué monto fué aproximadamente el ingreso total en los últimos 12 meses?</p> <p>Menos de \$130.000 1 <input type="checkbox"/></p> <p>De \$ 130.000 a menos de \$ 260.000 2 <input type="checkbox"/></p> <p>De \$ 260.000 a menos de \$ 780.000 3 <input type="checkbox"/></p> <p>De \$ 780.000 a menos de \$ 2.300.000 4 <input type="checkbox"/></p> <p>De \$ 2.300.000 y más 5 <input type="checkbox"/></p>

INSTRUCCIONES GENERALES:

- 1.- En la primera página siempre debe anotar a todos los miembros del hogar.
- 2.- La edad debe anotarse en años cumplidos. A los menores de 1 año anote 00.
- 3.- La educación debe anotarse considerando el último curso aprobado y el nivel educacional.
- 4.- Formule siempre las preguntas de cobertura ubicadas al final de la primera página.
- 5.- Anote en observaciones cualquier información adicional que considere importante para la encuesta.

CONCEPTOS BASICOS

RESIDENCIA HABITUAL: Se considera residencia habitual de una persona, a la vivienda en que duerme la mayor parte de la semana, (4 días). Generalmente la residencia habitual se determina por la respuesta que se da a la pregunta: ¿Dónde vive?.

SON MIEMBROS DEL HOGAR:

- Las personas que tienen su residencia habitual en el hogar.
- Las personas que están temporalmente en el hogar y que no tienen residencia habitual en otra parte.
- Las(os) empleadas(os) domésticas(os) puertas adentro.
- Las personas que residen habitualmente en el hogar, pero que se encuentran ausentes por: trabajo o negocios, vacaciones, enfermedad que requirió hospitalización o por otras razones, siempre y cuando, la ausencia sea inferior a 2 meses y que, además, la persona tenga como residencia habitual solamente la vivienda que se está encuestando.
- Los extranjeros que trabajan o estudian en el país y que han estado residiendo en la vivienda, o que tengan intención de residir en ella, por 2 meses o más.
- Las personas que permanecen fuera del hogar la mayor parte de la semana por motivos de trabajo pero que vuelven con regularidad y no tienen residencia habitual en otra parte. Es el caso de: chóferes de buses interprovinciales, de camiones, vendedores viajeros y otros similares a estos.
- Las personas que por razones de trabajo (turnos), deben residir en campamentos o viviendas colectivas y que periódicamente vuelven por algunos días a la vivienda que corresponde al hogar particular de donde salió a trabajar, siempre que los periodos de ausencia no superen los 2 meses.
- Las personas que se encuentran haciendo su Servicio Militar y que NO alojan habitualmente en sus cuarteles.
- Los estudiantes internos y los que estudian y residen en un lugar diferente al de la residencia familiar, durante el período de vacaciones de verano.

NO SON MIEMBROS DEL HOGAR:

- Las personas que están temporalmente en la vivienda y tienen residencia habitual en otra parte, siempre que la permanencia (y la intención de permanecer) sea inferior a 2 meses en la vivienda en que se está efectuando la entrevista.
- Los estudiantes internos y los que estudian y residen en un lugar diferente al de la residencia familiar, que están de vacaciones de invierno, con permiso o licencia médica.
- Los miembros de las fuerzas armadas que están de vacaciones o con licencia, que residen habitualmente en sus cuarteles.
- Las(os) empleadas(os) domésticas(os) puertas afuera.
- Las personas que están temporalmente en el hogar que por motivos de trabajo tienen otra residencia habitual y vuelven después de períodos superiores a 2 meses de ausencia a la residencia familiar. Por ejemplo: arrieros, algunos trabajadores del petróleo, mineros pirquineros, algunos trabajadores de obras públicas, ciertos trabajadores de aserraderos y otros que viven en campamentos o lugares similares.

OBSERVACIONES: _____

VISITA Nº	ENCUESTADOR O SUPERVISOR	FECHA	LOGRADA	NO LOGRADA (Código)	OBSERVACIONES DEL RESULTADO
1					
2					
3					

DIRECCIONES REGIONALES Y PROVINCIALES DEL INE

DIRECCIÓN	TELÉFONO	FAX	CASILLA	CORREO ELECTRÓNICO
I REGIÓN				
Dirección Regional IQUIQUE Serrano N° 389 Oficina 601-602 Edificio Conferencia IQUIQUE - Oficina Provincial ARICA	57-415 683 57-423 119	57-423 119	-	ine.iquique@ine.cl
Arturo Prat N° 305 Edificio Servicios Públicos Piso 2° ARICA	58-232 471	58-232 471	-	ine.arica@ine.cl
II REGIÓN				
Dirección Regional ANTOFAGASTA Baquedano N° 637 ANTOFAGASTA	55-269 112 55-283 459 55-221 576	55-222 743	1143	ine.antofagasta@ine.cl
III REGIÓN				
Dirección Regional COPIAPÓ Chacabuco N° 546, Piso I°, Oficina 13-14 Edificio Copayapu COPIAPÓ - Oficina Provincial HUASCO	52-230 856 52-212 565	52-212 565	405	region.atacama@ine.cl
Arturo Prat N° 535, Depto. 41, Piso 4° Edificio Domeyko VALLENAR	51-614 396	51-614 396	-	provincia.huasco@ine.cl
IV REGIÓN				
Dirección Regional LA SERENA Matta N° 465, Oficina 104 Edificio Servicios Públicos LA SERENA	51-215 841 51-210 130 51-224 506	51-224 506 51-215 841	23	ine.laserena@ine.cl
V REGIÓN				
Dirección Regional VALPARAÍSO Edificio Esmeralda VALPARAÍSO - Oficina Provincial LOS ANDES	32-2212 676 32-2254 441	32-2233 860	-	ine.valparaiso@ine.cl
Esmeralda N° 387 Edificio Gobernación LOS ANDES - Oficina Provincial QUILLOTA	34-2405 060		-	ine.losandes@ine.cl
Merced N° 145 QUILLOTA - Oficina Provincial SAN ANTONIO	33-2317 657	33-2317 657	-	ine.quillota@ine.cl
Av. Barros Luco N° 1960 Edificio Gobernación SAN ANTONIO	35-2219 579		-	ine.sanantonio@ine.cl
VI REGIÓN				
Dirección Regional RANCAGUA Ibieta 090 RANCAGUA - Oficina Provincial SAN FERNANDO	72-222 220 72-222 067 72-221 278	72-228 319	325	ine.rancagua@ine.cl
Carampangue N° 845 Piso 2° SAN FERNANDO	72-717 624	72-717 624	387	

DIRECCIONES REGIONALES Y PROVINCIALES DEL INE

DIRECCIÓN	TELÉFONO	FAX	CASILLA	CORREO ELECTRÓNICO
VII REGIÓN				
Dirección Regional TALCA 6 Norte N° 872 entre 1 y 2 Oriente TALCA	71-231 013 71-238 227	71-231 013	294	ine.talca@ine.cl
- Oficina Provincial CURICÓ Carmen N° 560 Esquina Merced Edificio Público N° 2 CURICÓ	75-324 447	75-324 447	-	ine.curico@ine.cl
- Oficina Provincial LINARES Edificio Gobernación Sector Sur Piso 3° LINARES	73-220 004	73-220 004	433	
VIII REGIÓN				
Dirección Regional CONCEPCIÓN Caupolicán N° 518, Piso 4°, Oficina 403 CONCEPCIÓN	41-2229 705 41-2234 746 41-2225 182	41-2241 265	-	ine.concepción@ine.cl
Oficina Provincial ÑUBLE Edificio Gobernación, Piso 3° CHILLAN	42-2221 037 42-2220 360	42-2221 037	-	mirta.rodriguez@ine.cl
Oficina Provincial BIOBIO Edificio Gobernación, Piso 3° Caupolicán S/N LOS ANGELES	43-2321 404 43-2318 894	43-2321 404	-	ine.losangeles@ine.cl
IX REGIÓN				
Dirección Regional TEMUCO Aldunate N° 620, Oficina 704 Edificio Inversur TEMUCO	45-739 940	45-739 941	849	ine.temuco@ine.cl
X REGIÓN				
Dirección Regional PUERTO MONTT San Martín N° 80, Piso 3° Edificio Gobernación PUERTO MONTT	65-253 063 65-259 886	65-259 886	493	ine.puertomontt@ine.cl
- Oficina Provincial VALDIVIA Av. Picarte N° 327, Oficina 32 VALDIVIA	63-213 457	63-213 457	496	ine.valdivia@ine.cl
- Oficina Provincial OSORNO O'Higgins N° 645, Piso 3° OSORNO	64-242 850	64-242 850	144	ine.osorno@ine.cl
- Oficina Provincial CHILOÉ Edificio Gobernación, Piso 2° CASTRO	65-635 776	65-635 776	47	ine.castro@ine.cl
XI REGIÓN				
Dirección Regional COIHAIQUE Eusebio Lillo N° 454 COIHAIQUE	67-214 576 67-211 144	67-231 914	-	ine.coihaique@ine.cl
XII REGIÓN				
Dirección Regional PUNTA ARENAS Croacia N° 722, Piso 9 Edificio Servicios Públicos PUNTA ARENAS	61-714 550	61-714 558	86	ine.puntaarenas@ine.cl



ENCUESTA DE SATISFACCIÓN PUBLICACIONES

Para el INE es muy importante conocer la opinión que usted tiene de esta publicación, y es por este motivo que hoy nos acercamos a usted para solicitar unos minutos de su tiempo, para conocer su parecer.

La información que nos entregue permitirá conocer su apreciación y generar mejoras a las futuras publicaciones a desarrollar.

1. Favor indique su apreciación de acuerdo a la siguiente escala:

1. Excelente | 2. Muy Bueno | 3. Bueno | 4. Regular | 5. Malo

1.1 Contenido de esta publicación

1.2 Diseño de la publicación

1.3 Fecha en la cual salió la publicación

2. De los siguientes contenidos de esta publicación, cuál le gustaría que estuviera más desarrollado en la siguiente publicación. Por favor marque con una cruz su respuesta.

• Gráficos

• Análisis de información

• Comentarios

• Cuadros estadísticos

3. Si presenta alguna sugerencia, opinión o reclamo, indíquela a continuación:

4. Antecedentes Generales

Sexo:

1. Masculino

2. Femenino

Actividad:

Fecha:

Favor hacer llegar a:

INSTITUTO NACIONAL DE ESTADÍSTICAS
Departamento de Imagen Corporativa

Av. Paseo Presidente Bulnes N° 418, Santiago | Fax: (56 2) 671 4349

DEPARTAMENTO DE IMAGEN CORPORATIVA

Unidad de Ediciones

**Oficina de Información, Reclamos
y Sugerencias. OIRS**

oirs@ine.cl
(56-2) 366 7611

Centro de Documentación

cedoc@ine.cl
(56-2) 366 7505 - 366 7504 - 366 7508 - 366 7509

Comercialización

comercializacion@ine.cl
(56-2) 366 7508 - 366 7511

www.ine.cl