



CONFERENCIAS CIUDADANAS: ÍNDICE DE PRECIOS AL CONSUMIDOR

Departamento de Estadísticas de Precios

30 de junio de 2022

ine.gob.cl



¿Cuáles son los contenidos a revisar en esta ocasión?



¿Qué es el IPC?



Conociendo el IPC



Uso de la calculadora IPC

1.

¿Qué es el IPC?

¿Qué es el IPC?

- El IPC es un indicador económico que tiene por objetivo la medición de la variación de precios de una canasta de bienes y servicios **representativa** del gasto de los hogares urbanos, cuya **cobertura geográfica** corresponde a todas las capitales regionales y sus zonas conurbadas dentro de las fronteras del país.
- En la actualidad, la canasta está compuesta de 303 productos, los cuales se ordenan en 12 divisiones.

División	Glosa	Ponderación (%)
1	ALIMENTOS Y BEBIDAS NO ALCOHÓLICAS	19,30131
2	BEBIDAS ALCOHÓLICAS Y TABACO	4,77767
3	VESTUARIO Y CALZADO	3,50596
4	VIVIENDA Y SERVICIOS BÁSICOS	14,8272
5	EQUIPAMIENTO Y MANTENCIÓN DEL HOGAR	6,52285
6	SALUD	7,76778
7	TRANSPORTE	13,12148
8	COMUNICACIONES	5,45488
9	RECREACIÓN Y CULTURA	6,58912
10	EDUCACIÓN	6,59568
11	RESTAURANTES Y HOTELES	6,38347
12	BIENES Y SERVICIOS DIVERSOS	5,1526

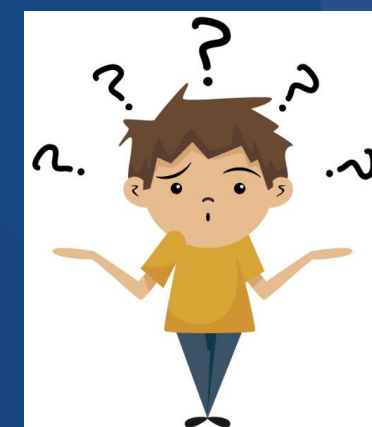
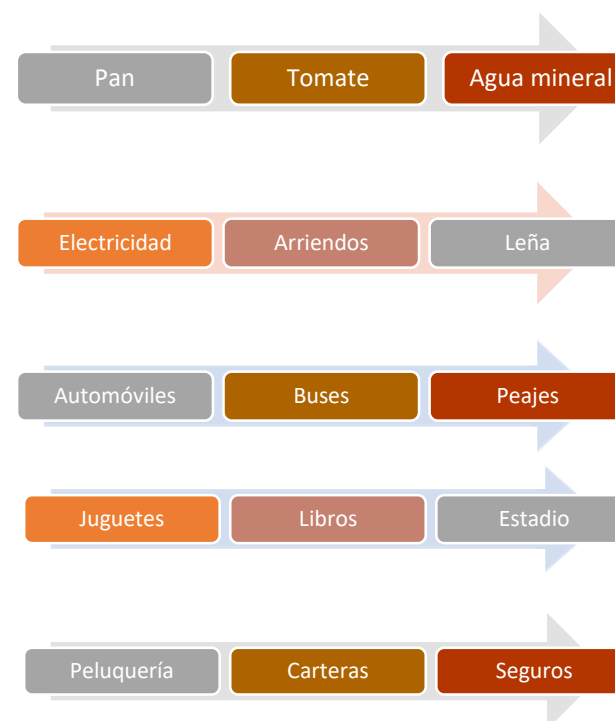

- Este indicador se publica regularmente mes a mes y en cada periodo se publica la variación del mes anterior, a las 08:00 horas, dentro de los primeros ocho días del mes.
- Los resultados se encuentran disponibles en el sitio [web institucional](http://web.institucional.ine.gob.cl).
- ¿Con que nos encontraremos en cada publicación?
 - Cifras, Boletín Estadístico y Técnico.



- IPC de mayo registró una variación mensual de 1.2%.
- Destacaron las alzas de alimentos y bebidas no alcohólicas y de transporte, y la disminución de comunicaciones.

En mayo de 2022¹, el Índice de Precios al Consumidor (IPC) anotó una variación mensual de 1.2%, acumulando 6.1% en lo que va del año y un alza a doce meses de 11.5%.

Evolución IPC
Variación Mensual
(mayo 2021 - mayo 2022)

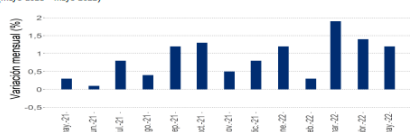

En el quinto mes del año, diez de las doce divisiones que conforman la canasta del IPC aportaron incidencias positivas en la variación mensual del Índice y dos presentaron incidencias negativas. Entre las divisiones con aumentos en sus precios destacó alimentos y bebidas no alcohólicas (1.9%) con 0,386 puntos porcentuales (pp.) y transporte (2,2%) con 0,313pp. Las restantes divisiones que influyeron positivamente contribuyeron con 0,520pp., en conjunto. A su vez, entre las divisiones que consignaron bajas mensuales en sus precios destacó comunicaciones (-0,3%), que incidió -0,012pp.

Variaciones e incidencias por división
base anual 2018=100, mayo 2022

División	Ponderación	Índice	Variación			Incidencia (pp.)	
			mensual ²	acumulada ³	12 meses ⁴	mensual ²	12 meses
Alimentos y bebidas no alcohólicas	19,30131	132,93	1,8	12,0	17,1	0,386	3,451
Bebidas alcohólicas y tabaco	4,77767	114,12	0,3	5,6	4,8	0,014	0,229
Vestuario y calzado	3,50596	102,24	-0,3	2,1	1,5	-0,009	0,048
Vivienda y servicios básicos	14,82720	120,30	1,0	4,8	9,6	0,152	1,429
Equipamiento y manutención del hogar	6,52285	117,75	0,6	3,5	6,6	0,035	0,438
Salud	7,76778	111,70	0,3	3,1	4,6	0,025	0,354
Transporte	13,12148	131,96	2,2	8,2	22,3	0,313	2,906
Comunicaciones	5,45488	99,09	-0,3	-4,2	-4,7	-0,012	-0,222
Recreación y cultura	6,58912	123,05	2,3	0,0	13,6	0,150	0,890
Educación	6,59568	119,97	0,1	6,8	7,0	0,009	0,476
Restaurantes y hoteles	6,38347	125,64	1,4	7,2	16,5	0,093	1,047
Bienes y servicios diversos	5,1526	121,15	0,8	6,0	9,5	0,042	0,497

¹Dada la contingencia generada por el virus COVID-19 en Chile y los acontecimientos sanitarios acontecidos en el país durante el periodo considerado para esta publicación, en aquellos casos en que no fue posible recopilar precios se utilizó la metodología de imputación ponderada. Para mayor detalle revisar documento metodológico IPC 2018=100, publicado en la página web de la institución www.ine.cl.
²Corresponde al cambio porcentual en el índice del mes en curso respecto del mes anterior.
³Corresponde a la variación (porcentual) del índice del mes en curso respecto a diciembre del año anterior.
⁴Corresponde a la variación (porcentual) del índice del mes en curso respecto de igual mes del año anterior.
La suma de las incidencias es igual a la variación mensual del IPC y puede variar al sumar con mayor número de decimales.

IPC
Mayo 2022
Base anual 2018=100

Índice General
121.35

IPC var. 12 meses
11.5% ↑

IPC var. mensual
1.2% ↑

IPC sin volátiles
0.9% ↑

IPC menos alimentos y energía
1.0% ↑

Energía
1.6% ↑

Alimentos
1.8% ↑

- Los resultados del IPC General en el mes de mayo del 2022 fueron los siguientes:
- Variación mensual: 1.2%
- Variación acumulada: 6.1%
- Variación a 12 meses: 11.5%

¿Para qué sirve el IPC?

El IPC es usado con diversos propósitos, entre los que destacan:

- El Banco Central de Chile utiliza el IPC para monitorear la inflación.
- El IPC también determina la evolución de la UF y la UTM.
- Traer a valor presente o deflactar el gasto en consumo final de los hogares u otras series económicas en Cuentas Nacionales.
- Indexar salarios (reajustes salariales).
- **Reajustar diversas tarifas reguladas por la autoridad por ejemplo; electricidad, agua potable, locomoción colectiva, entre otros.**



¿Qué es el IPC?

- Para comprender los resultados del IPC General, es importante revisar cada una de las desagregaciones del indicador. Por ejemplo, para los resultados del mes de mayo del presente año, observemos el comportamiento de las Divisiones del IPC.

División	Glosa	Ponderación	Variación Mensual (%)	Variación Acumulada (%)	Variación 12 Meses (%)
1	ALIMENTOS Y BEBIDAS NO ALCOHÓLICAS	19,30131	1,8	12	17,1
2	BEBIDAS ALCOHÓLICAS Y TABACO	4,77767	0,3	5,6	4,8
3	VESTUARIO Y CALZADO	3,50596	-0,3	2,1	1,5
4	VIVIENDA Y SERVICIOS BÁSICOS	14,8272	1	4,8	9,6
5	EQUIPAMIENTO Y MANTENCIÓN DEL HOGAR	6,52285	0,6	3,5	6,6
6	SALUD	7,76778	0,3	3,1	4,6
7	TRANSPORTE	13,12148	2,2	8,2	22,3
8	COMUNICACIONES	5,45488	-0,3	-4,2	-4,7
9	RECREACIÓN Y CULTURA	6,58912	2,3	0	13,6
10	EDUCACIÓN	6,59568	0,1	6,8	7
11	RESTAURANTES Y HOTELES	6,38347	1,4	7,2	16,5
12	BIENES Y SERVICIOS DIVERSOS	5,1526	0,8	6	9,5



- La División de alimentos, debido a su peso dentro de la canasta, permitió explicar 0.386 pp. de la variación mensual del IPC General (1.2%).
- Por otra parte, la División de Vestuario y Calzado aportó 0.048 pp. al resultado anual del IPC General (11,5%)

2.

Conociendo el IPC

Conociendo el IPC

- El Índice de Precios al Consumidor (IPC) es un **indicador económico** relevante en la vida de las personas que habitan el país.
- Este indicador se publica por el INE desde marzo de **1928**.
- A partir del año 2009 se introducen **importantes cambios metodológicos**.
- A lo anterior, se suman dos **cambios de año base (CAB): 2013=100 y 2018=100**.
- Actualmente el Departamento de Estadísticas de Precios, se encuentra trabajando en la actualización metodológica, y de canasta del IPC, la cual tendrá como año base 2023=100, y comenzará a estar vigente a partir del resultado del mes de enero del año 2024, el cual será publicado el día jueves 08 de febrero de 2024.

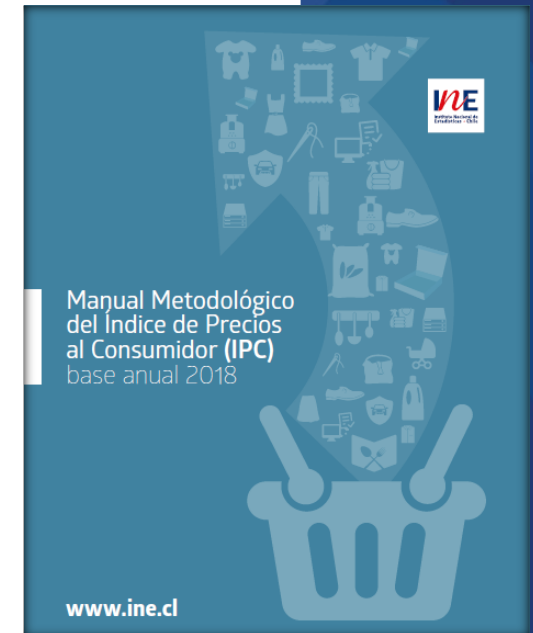

**Última actualización: 16
de enero de 2020**

IPC y sus 94 años....

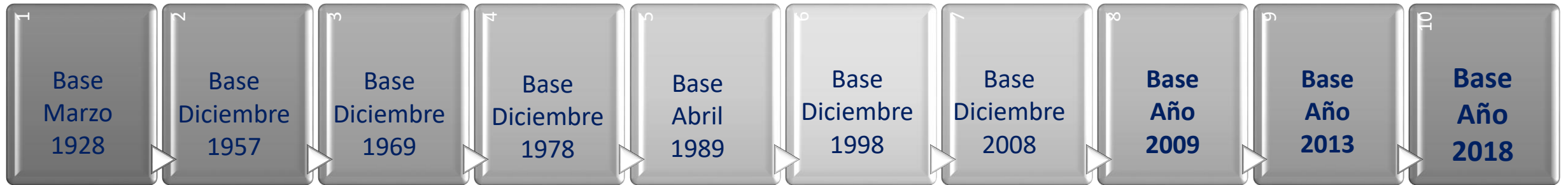

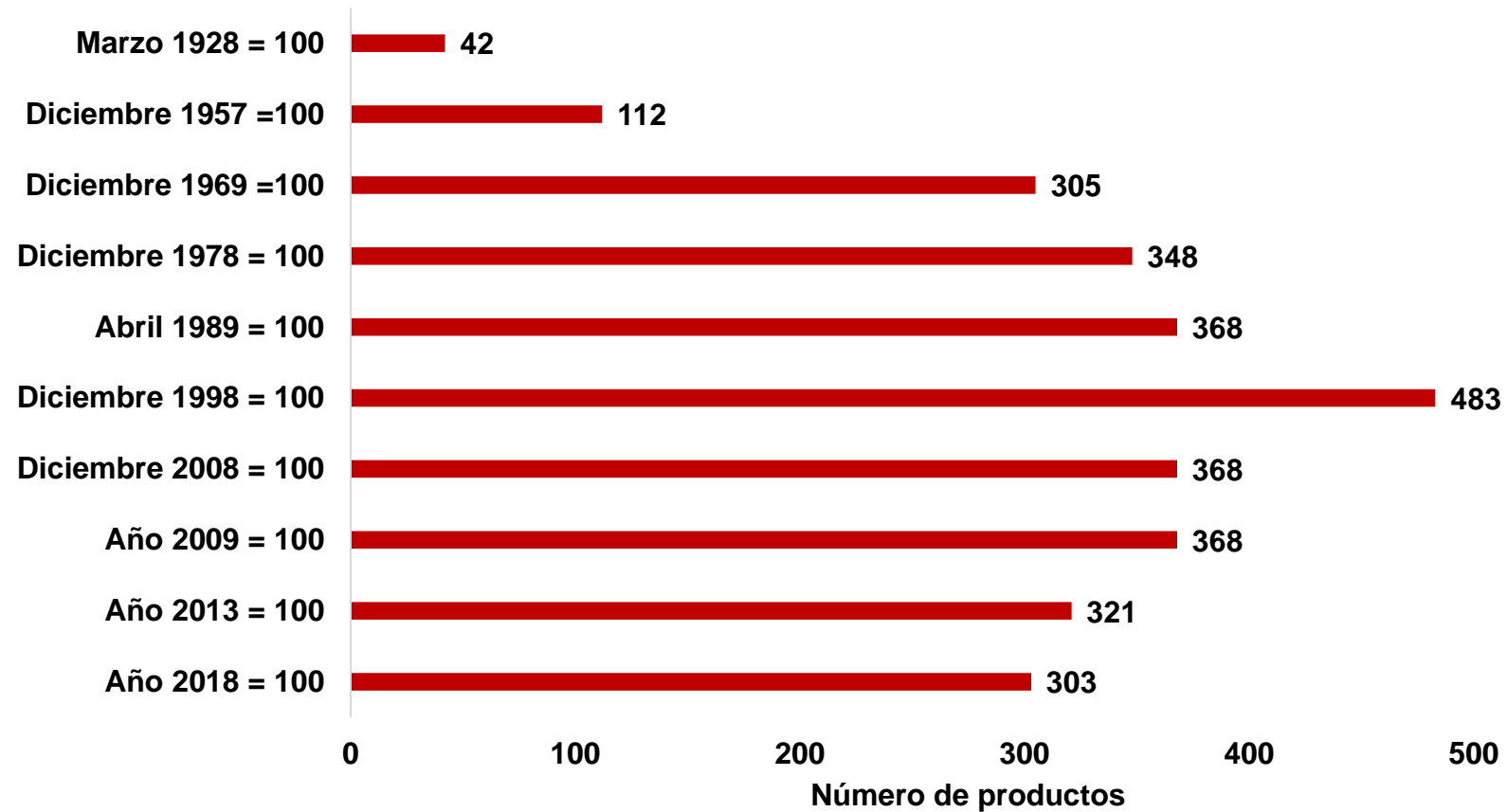

Criterios de selección de productos en la canasta - IPC

- ✓ Peso mayor o igual a **0,02%** en el gasto total de los hogares.
- ✓ Presencia de gasto en **4 de los 5 quintiles de ingreso.**
- ✓ Criterio **operativo.**



¿Cómo se ordenan los productos en la canasta del IPC?

Los productos y sus ponderaciones se ordenan siguiendo el Sistema de Clasificación del Consumo Individual por Finalidades (**CCIF** o **COICOP** por sus siglas en inglés).

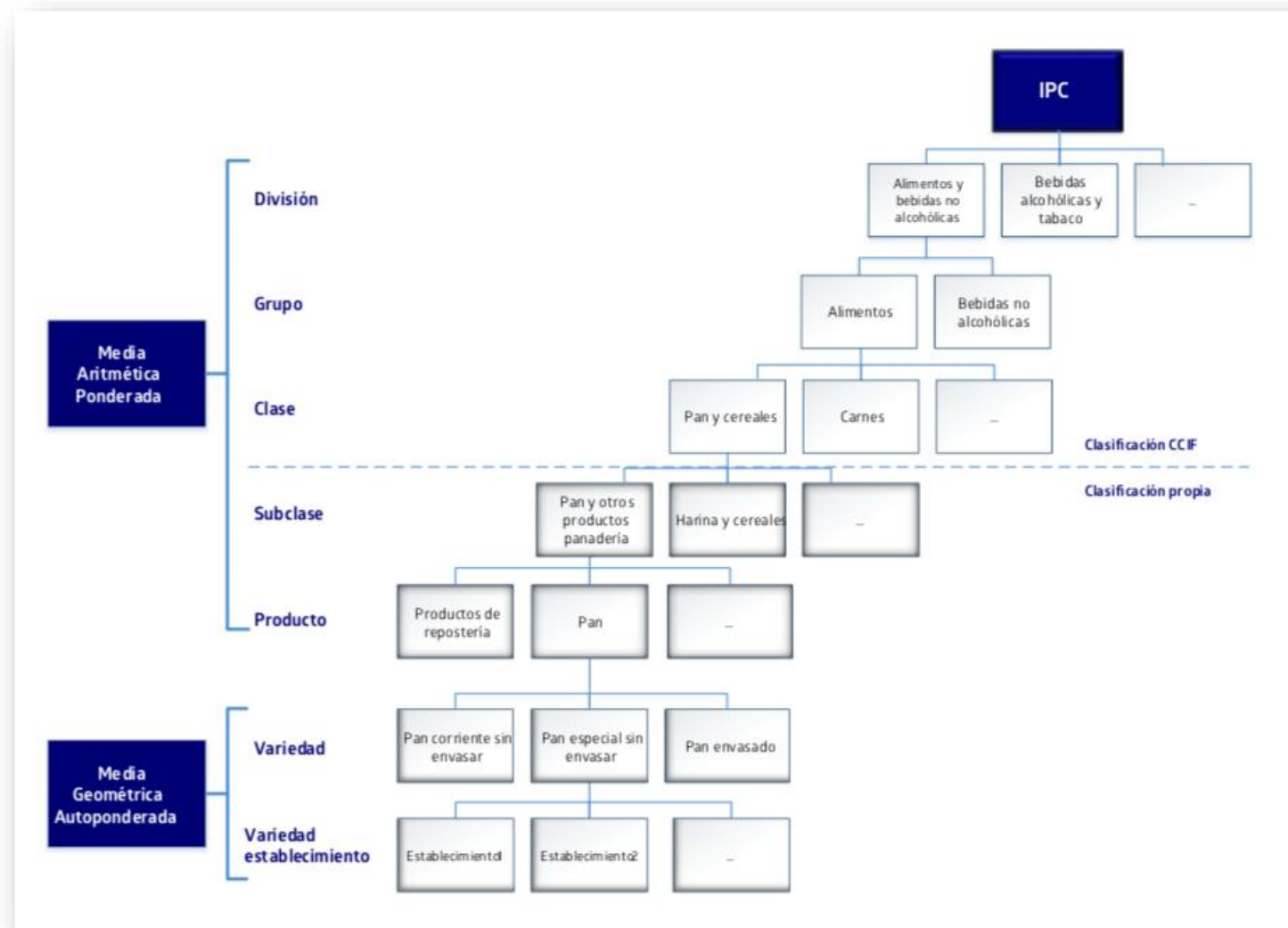

Cobertura geográfica del IPC base 2018=100

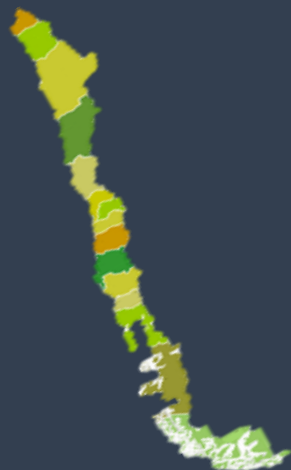

16
Capitales Regionales

Sin embargo, no se calcula un IPC Regional o por Regiones.

Región	Capital regional y zonas conurbadas
Región de Arica y Parinacota	Arica
Región de Tarapacá	Iquique, Alto Hospicio
Región de Antofagasta	Antofagasta
Región de Atacama	Copiapó
Región de Coquimbo	Gran La Serena: La Serena - Coquimbo
Región de Valparaíso	Gran Valparaíso: Valparaíso - Viña del Mar - Quilpué - Concón - Villa Alemana
Región de O'Higgins	Rancagua
Región del Maule	Talca
Región de Ñuble	Chillán, Chillán Viejo
Región del Biobío	Gran Concepción: Concepción - Chiguayante - Penco - San Pedro de la Paz - Talcahuano - Hualpén
Región de la Araucanía	Gran Temuco: Temuco - Padre Las Casas
Región de Los Lagos	Puerto Montt
Región de Los Ríos	Valdivia
Región de Aysén	Coyhaique
Región de Magallanes	Punta Arenas
Región Metropolitana	Gran Santiago: Comunas de Santiago incluyendo Padre Hurtado, Puente Alto y San Bernardo

Conociendo el IPC: En términos operativos



Como INE se recolecta mensualmente la información de aproximadamente **128.000** precios de productos a lo largo del país, en alrededor de **8.000** establecimientos.

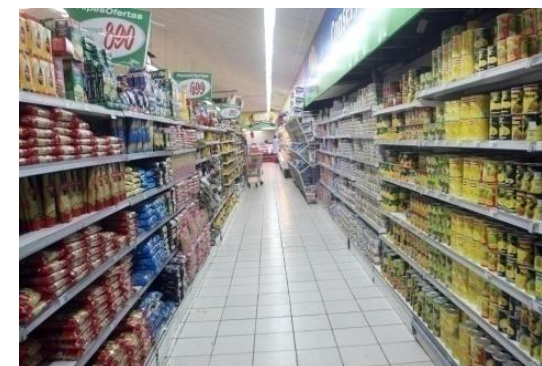

Conociendo el IPC: Próxima canasta IPC 2023=100

La canasta del IPC se actualiza **cada 5 años**, siguiendo los lineamientos de la Organización para la Cooperación y el Desarrollo Económicos (OCDE).



Se debe realizar esta actualización, porque los hábitos de consumo de los hogares varían a través del tiempo.

IXEPF



Composición Canasta IPC

Principal fuente para definir bienes y servicios que componen canasta del IPC



Conociendo el IPC: Próxima canasta IPC 2023=100

Principal insumo IPC: EPF

Los productos se seleccionan con la información proveniente de la **Encuesta de Presupuestos Familiares (EPF)**, encuesta realizada por INE, cuyo objetivo es conocer la composición del gasto de los hogares.



La IX versión de la EPF actualmente se encuentra siendo levantada y con sus resultados podremos construir la canasta del próximo IPC base 2023=100.

3.

Calculadora IPC



Calculadora IPC

Calculadora IPC

Calculadora IPC, es una aplicación desarrollada por el Instituto Nacional de Estadísticas que permite calcular la tasa de variación del Índice de Precios al Consumidor (IPC) entre dos periodos. Adicionalmente, a través de esta herramienta es posible actualizar valores monetarios expresados en pesos.

Revise la actualización del [manual metodológico IPC 2018=100](#), con los ajustes y mejoras de la calculadora IPC. En este encontrarás ejemplos prácticos para su utilización.

Período de Cálculo

Inicio
Julio 2021

Término
Julio 2021

Valor a Ajustar
Valor en Pesos

Calcular

Variación del Período

Sin variación

Nota: Internamente se realizan los cálculos con 12 decimales y las variaciones resultantes corresponden a las series empalmadas para fines de reajustabilidad.



A continuación se muestran 3 ejemplos de variaciones que se pueden realizar con la calculadora, dependiendo del mes de inicio y término que ud. seleccione:

1. Variación mensual (%): Corresponde al cambio porcentual en el índice del mes en curso (t) respecto del mes anterior (t-1).

$$\text{variación mensual (\%)} = \left[\frac{IPC_t}{IPC_{t-1}} - 1 \right] * 100$$

2. Variación acumulada en el año (%): Corresponde a la variación (porcentual) del índice del mes en curso (t) respecto a diciembre del año anterior.

$$\text{variación acumulada (\%)} = \left[\frac{IPC_t}{IPC_{dic \text{ año anterior}}} - 1 \right] * 100$$

3. Variación anual o 12 meses (%): Corresponde a la variación (porcentual) del índice del mes en curso (t) respecto de igual mes del año anterior.

$$\text{variación anual (\%)} = \left[\frac{IPC_t}{IPC_{mes \text{ t.año anterior}}} - 1 \right] * 100$$

Paso 1

¿Cuánto quiero reajustar?

Paso 2

¿Entre que períodos?

<https://calculadora.ine.cl/>

ine.gob.cl



@ChileNE @INE_Chile ChileINE

Calculadora IPC

Calculadora IPC



Calculadora IPC

Calculadora IPC, es una aplicación desarrollada por el Instituto Nacional de Estadísticas que permite calcular la tasa de variación del Índice de Precios al Consumidor (IPC) entre dos periodos. Adicionalmente, a través de esta herramienta es posible actualizar valores monetarios expresados en pesos.

Revise la actualización del [manual metodológico IPC 2018=100](#), con los ajustes y mejoras de la calculadora IPC. En este encontrarás ejemplos prácticos para su utilización.

Período de Cálculo

Inicio
Mayo 2021

Término
Junio 2021

Valor a Ajustar
300000

Calcular

Variación del Período

Mayo 2021 a Junio 2021

0,1 %

Valor ajustado : 300.240

Nota: Internamente se realizan los cálculos con 12 decimales y las variaciones resultantes corresponden a las series empalmadas para fines de reajustabilidad.

Ejemplo 1: Variación mensual

Reajustar “\$300.000” pesos entre mayo de 2021 y junio del mismo periodo.

¿Cómo hacerlo?

ine.gob.cl



@ChileNE @INE_Chile ChileINE

Calculadora IPC

Calculadora IPC



Calculadora IPC

Calculadora IPC, es una aplicación desarrollada por el Instituto Nacional de Estadísticas que permite calcular la tasa de variación del Índice de Precios al Consumidor (IPC) entre dos periodos. Adicionalmente, a través de esta herramienta es posible actualizar valores monetarios expresados en pesos.

Revise la actualización del [manual metodológico IPC 2018=100](#), con los ajustes y mejoras de la calculadora IPC. En este encontrarás ejemplos prácticos para su utilización.

Período de Cálculo

Inicio

Diciembre

2020

Término

Junio

2021

Valor a Ajustar

300000

Calcular

Variación del Período

Diciembre 2020 a Junio 2021

2,0 %

Valor ajustado : 306.011

Nota: Internamente se realizan los cálculos con 12 decimales y las variaciones resultantes corresponden a las series empalmadas para fines de reajustabilidad.

Ejemplo 2: Variación acumulada

Reajustar “\$300.000” pesos entre diciembre del 2020 y junio del año 2021.

¿Cómo hacerlo?

ine.gob.cl



@ChileINE @INE_Chile ChileINE

Calculadora IPC

Calculadora IPC



Calculadora IPC

Calculadora IPC, es una aplicación desarrollada por el Instituto Nacional de Estadísticas que permite calcular la tasa de variación del Índice de Precios al Consumidor (IPC) entre dos periodos. Adicionalmente, a través de esta herramienta es posible actualizar valores monetarios expresados en pesos.

Revise la actualización del [manual metodológico IPC 2018=100](#), con los ajustes y mejoras de la calculadora IPC. En este encontrará ejemplos prácticos para su utilización.

Período de Cálculo

Inicio

Junio

2020

Término

Junio

2021

Valor a Ajustar

300000

Calcular

Variación del Período

Junio 2020 a Junio 2021

3,8 %

Valor ajustado : 311.412

Nota: Internamente se realizan los cálculos con 12 decimales y las variaciones resultantes corresponden a las series empalmadas para fines de reajustabilidad.

Ejemplo 3: Variación anual

Reajustar “\$300.000” pesos entre junio del 2020 y junio del año 2021.

¿Cómo hacerlo?

ine.gob.cl



@ChileNE @INE_Chile ChileINE



GRACIAS

ine.gob.cl





CONFERENCIAS CIUDADANAS: ÍNDICE DE PRECIOS AL CONSUMIDOR

Departamento de Estadísticas de Precios

30 de junio de 2022

ine.gob.cl

